

## Objetivos del Plan Municipal de Desarrollo

### Municipio: SISTEMA PARA EL DESARROLLO INTEGRAL DE LA FAMILIA DEL H. AYUNTAMIENTO

No.	DESCRIPCIÓN
1	AMPLIAR EL SERVICIO QUE CORRESPONDE A LA ATENCION DE BENEFICIARIOS EN LOS CENTROS DE CONVIVENCIA Y ALIMENTACION DE ADULTOS MAYORES Y GRUPOS PRIORITARIOS
2	AMPLIAR EL SERVICIO QUE CORRESPONDE A LA ATENCION DE BENEFICIARIOS EN LOS COMEDORES COMUNITARIOS POR LA SEGURIDAD ALIMENTARIA
3	INCREMENTAR EL NUMERO DE BENEFICIARIOS POR PARTE DEL DEPARTAMENTO DE TRABAJO SOCIAL
4	EFICIENTAR LOS RECURSOS OTORGADOS POR PARTE DE DIF JALISCO PARA PROGRAMAS SOCIALES
5	BUSCAR INCREMENTAR EL INGRESO POR PARTE DE PROGRAMAS DE FORMACIÓN Y CAPACITACIÓN
6	
7	
8	
9	
10	

## Compromisos del Plan Municipal de Desarrollo y Asuntos Críticos de Atención

**Municipio: SISTEMA PARA EL DESARROLLO INTEGRAL DE LA FAMILIA DEL H. AYUNTAMIENTO**

<b>No.</b>	<b>DESCRIPCIÓN</b>
1	ATENDER DE MANERA OPORTUNA LAS NECESIDADES DE LA POBLACION VULNERABLE DEL MUNICIPIO
2	PRIORIZAR LA ATENCION DE ADULTOS MAYORES EN DESAMPARO, EN RELACION A SU CONDICION DE VIDA
3	PRIORIZAR LA ATENCIÓN A GRUPOS VULNERABLES DE LA POBLACION, DONDE IDENTIFIQUEMOS LAS NECESIDADES BASICAS
4	IDENTIFICAR Y BUSCAR SOLUCION EN MEDIDA DE LO POSIBLE PARA SOLVENTAR LAS NECESIDADES DE LAS PERSONAS VULNERABLES
5	INCREMENTAR EL PROGRAMA DE ATENCION DE LOS BENEFICIARIOS DE LA UNIDAD BASICA DE REHABILITACION
6	INCREMENTAR LOS PROGRAMAS DE ATENCION A LA POBLACION EN GENERAL, PARA ATENDER NECESIDADES BASICAS
7	AMPLIAR EL GRUPO DE BENEFICIARIOS SOBRE CURSOS DE CAPACITACION PARA EL AUTOEMPLEO EN EL MUNICIPIO
8	REALIZAR UNA MAYOR CANTIDAD DE ATENCIONES EN EL DEPARTAMENTO DE TRABAJO SOCIAL, ASI COMO LAS CANALIZACIONES DEL MISMO PARA PODER LOGRAR LA ATENCION INTEGRAL DE LOS USUARIOS
9	
10	
11	

Indicadores de Desempeño

**Municipio: SISTEMA PARA EL DESARROLLO INTEGRAL DE LA FAMILIA DEL H. AYUNTAMIENTO DE PONCITLAN, JALISCO.**

Metas ejercicio 2018	Dimensión a Medir	Nombre del Indicador	Método de Cálculo	Frecuencia de Medición	Unidad de Medida	Semaforización		
						Verde	Amarillo	Rojo
AMPLIACION DEL SERVICIO EN LOS CENTROS DE CONVIVENCIA Y ALIMENTACION	Eficiencia	Gestión		MENSUAL	RACIONES PADRONES Y 75%	50%	25%	
AMPLIACION DEL SERVICIO EN LOS COMEDORES COMUNITARIOS POR LA SEGURIDAD ALIMENTARIA	Eficiencia	Gestión		MENSUAL	RACIONES PADRONES Y 75%	50%	25%	
INCREMENTO DE LOS TALLERES DE CAPACITACION Y AUTOEMPLEO	Eficacia	Estratégico		MENSUAL	TALLERES AUTORIZADOS 75	50	25	
INCREMENTO DE BENEFICIARIOS EN EL DEPARTAMENTO DE TRABAJOSOCIAL	Economía	Estratégico		MENSUAL	NUMERO DE BENEFICIARIOS 75	50	25	

**Gestión**

Los indicadores de gestión deberán medir el avance y logro en procesos y actividades, es decir, sobre la forma en que los bienes y servicios públicos son generados y entregados. Incluyen los indicadores que dan seguimiento a las actividades y aquellos que entregan bienes y/o servicios para ser utilizados por otras

**Estratégico**

Los indicadores estratégicos deberán medir el grado de cumplimiento de los objetivos de las políticas públicas y de los programas presupuestarios y deberán contribuir a corregir o fortalecer las estrategias y la orientación de los recursos.

**De Resultados**

De la Política Nacional de Desarrollo Social, o bien, a indicadores de gestión que miden procesos, pudiendo corresponder a indicadores de bienes y servicios.

## Programación

**Municipio:** SISTEMA PARA EL DESARROLLO INTEGRAL DE LA FAMILIA DEL H. AYUNTAMIENTO DE PONCITLAN, JALISCO.

**Programa Presupuestario:**

**Desempeño de las Funciones**

**Desagregación Programa:**

**Sub-Programa (s)** ASISTENCIA SOCIAL

**Objetivo:**

Incrementar el numero de beneficiarios de programas, así como la validación de los mismos programas para poder alcanzar a las personas con mayor vulnerabilidad de todo el municipio

**Meta:**

Incrementar usuarios y beneficiarios

**Medios de Verificación**

informes mensuales

**Indicador y Definición:** gestión y estratégico

**Sentido del Indicador:**

eficiencia

**Método de Cálculo:**

**Unidad de Medida:**

AVANCE

**Frecuencia de Medición:**

MENSUAL

Unidad(es) Ejecutora(s) del Gasto		PRESUPUESTO ESTIMADO	
1	AYUNTAMIENTO DE PONCITLAN, JALISCO	\$	2,325,774.00
2		\$	1,058,033.00
3		\$	269,724.00
4		\$	445,270.00
5		\$	-
6		\$	-
7		\$	-
8		\$	-
9		\$	-
10		\$	-
11		\$	4,098,801

Servicios Personales	\$		2,325,774.00
Materiales y Suministros	\$		1,058,033.00
Servicios Generales	\$		269,724.00
Transferencias, Asignaciones, Subsidios y Otras Ayudas	\$		445,270.00
Bienes Muebles, Inmuebles e Intangibles	\$		-
Inversión Pública	\$		-
Inversiones Financieras y Otras Provisiones	\$		-
Participaciones y Aportaciones	\$		-
Deuda Pública	\$		-
<b>Importe Total Presupuestado</b>	<b>\$</b>		<b>4,098,801</b>

## Informe de Situación Hacendaria Ingresos - 2018

**Municipio: SISTEMA PARA EL DESARROLLO INTEGRAL DE LA FAMILIA DEL H. AYUNTAMIENTO DE PONCITL**

	CONCEPTOS	EJERCICIO 2017	ESTIMACIÓN 2018	VARIACIÓN 2017 - 2018
<b>INGRESOS</b>				
<b>1</b>	<b>IMPUESTOS</b>	\$ -	\$ -	#iDIV/0!
1.1	Impuesto Sobre los Ingresos	\$ -	\$ -	#iDIV/0!
1.2	Impuestos Sobre Patrimonio	\$ -	\$ -	#iDIV/0!
1.3	Impuestos Sobre la Producción, el Consumo y las Transacciones	\$ -	\$ -	#iDIV/0!
1.4	Impuestos al Comercio Exterior	\$ -	\$ -	#iDIV/0!
1.5	Impuestos Sobre Nóminas y Asimilables	\$ -	\$ -	#iDIV/0!
1.6	Impuestos Ecológicos	\$ -	\$ -	#iDIV/0!
1.7	Accesorios	\$ -	\$ -	#iDIV/0!
1.8	Otros Impuestos	\$ -	\$ -	#iDIV/0!
<b>2</b>	<b>CUOTAS Y APORTACIONES DE SEGURIDAD SOCIAL</b>	\$ -	\$ -	#iDIV/0!
2.1	Aportaciones para Fondos de Vivienda	\$ -	\$ -	#iDIV/0!
2.2	Cuotas para el Seguro Social	\$ -	\$ -	#iDIV/0!
2.3	Cuotas de Ahorro para el Retiro	\$ -	\$ -	#iDIV/0!
2.4	Otras Cuotas y Aportaciones para la Seguridad Social	\$ -	\$ -	#iDIV/0!
2.5	Accesorios	\$ -	\$ -	#iDIV/0!
<b>3</b>	<b>CONTRIBUCIONES DE MEJORAS</b>	\$ -	\$ -	#iDIV/0!
3.1	Contribuciones de Mejoras por Obras Públicas	\$ -	\$ -	#iDIV/0!
<b>4</b>	<b>DERECHOS.</b>	\$ -	\$ -	#iDIV/0!
4.1	Dererechos por el Uso, Goce, Aprovechamiento o Explotación de Bienes de Dominio Público	\$ -	\$ -	#iDIV/0!
4.2	Derecho a los Hidrocarburos	\$ -	\$ -	#iDIV/0!
4.3	Derechos por Prestación de Servicios	\$ -	\$ -	#iDIV/0!
4.4	Otros Derechos	\$ -	\$ -	#iDIV/0!
4.5	Accesorios	\$ -	\$ -	#iDIV/0!
<b>5</b>	<b>PRODUCTOS</b>	\$ -	\$ -	#iDIV/0!
5.1	Productos de Tipo Corriente	\$ -	\$ -	#iDIV/0!
5.2	Productos de Capital	\$ -	\$ -	#iDIV/0!
5.3	Accesorios	\$ -	\$ -	#iDIV/0!
<b>6</b>	<b>APROVECHAMIENTOS</b>	\$ -	\$ -	#iDIV/0!
6.1	Aprovechamientos de Tipo Corriente	\$ -	\$ -	#iDIV/0!
6.2	Aprovechamientos de Capital	\$ -	\$ -	#iDIV/0!
6.3	Otros Aprovechamientos	\$ -	\$ -	#iDIV/0!
6.4	Accesorios	\$ -	\$ -	#iDIV/0!
<b>7</b>	<b>INGRESOS POR VENTA DE BIENES Y SERVICIOS</b>	\$ -	\$ -	#iDIV/0!
7.1	Ingreso por Ventas de Mercancías	\$ -	\$ -	#iDIV/0!
7.2	Ingresos por Ventas de Bienes y Servicios Producidos en Establecimientos del Gobierno	\$ -	\$ -	#iDIV/0!
7.3	Ingresos por Ventas y Servicios de Organismos Descentralizados	\$ -	\$ -	#iDIV/0!
7.4	Ingresos de Operación de Entidades Paraestatales Empresariales	\$ -	\$ -	#iDIV/0!
7.9	Ingresos no Comprendidos en las Fracciones de la Ley de Ingresos, Causados en Ejercicios Fiscales Anteriores Pendientes de Liquidación o Pago	\$ -	\$ -	#iDIV/0!
<b>8</b>	<b>PARTICIPACIONES Y APORTACIONES</b>	\$ 788,125	\$ 788,125	0%
8.1	Participaciones	\$ -	\$ -	#iDIV/0!
8.2	Aportaciones	\$ -	\$ -	#iDIV/0!
8.3	Convenios	\$ 788,125	\$ 788,125	0%
<b>9</b>	<b>TRANSFERENCIAS, ASIGNACIONES, SUBSIDIOS Y OTRAS AYUDAS</b>	\$ 3,153,024	\$ 3,310,675	5%
9.1	Transferencias Internas y Asignaciones al Sector Público	\$ 3,153,024	\$ 3,310,675	5%
9.2	Transferencias al Resto del Sector Público	\$ -	\$ -	#iDIV/0!
9.3	Subsidios y Subvenciones	\$ -	\$ -	#iDIV/0!
9.4	Ayudas Sociales	\$ -	\$ -	#iDIV/0!
9.5	Pensiones y Jubilaciones	\$ -	\$ -	#iDIV/0!
9.6	Transferencias a Fideicomisos, Mandatos y Análogos	\$ -	\$ -	#iDIV/0!
<b>10</b>	<b>OTROS INGRESOS Y BENEFICIOS</b>	\$ 50,400	\$ -	-100%
10.1	Ingresos Financieros	\$ -	\$ -	#iDIV/0!
10.2	Diferencias por Tipo de Cambio a Favor, en Efectivo y Equivalentes	\$ -	\$ -	#iDIV/0!
10.3	Otros Ingresos y Beneficios Varios	\$ 50,400	\$ -	-100%
<b>11</b>	<b>INGRESOS DERIVADOS DE FINANCIAMIENTO</b>	\$ -	\$ -	#iDIV/0!
11.1	Endeudamiento Interno	\$ -	\$ -	#iDIV/0!
<b>TOTAL DE INGRESOS</b>		\$ 3,991,549	\$ 4,098,800	2.69%

# Informe de Situación Hacendaria Ingresos - 2018

## CLASIFICACIÓN POR TIPO DE INGRESOS (CTI)

TI	DESCRIPCIÓN	ESTIMACIÓN	%
1	INGRESOS DE GESTIÓN	0	0.00%
2	PARTICIPACIONES, APORTACIONES, TRANSFERENCIAS, ASIGNACIONES, SUBSIDIOS Y OTRAS AYUDAS	4,098,800	100.00%
3	OTROS INGRESOS	0	0.00%
<b>SUMA</b>		<b>4,098,800</b>	<b>100.00%</b>

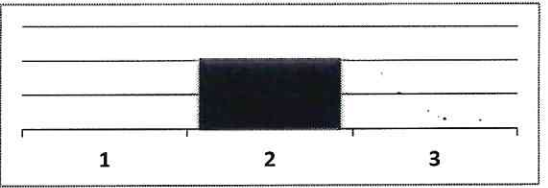

## CLASIFICACIÓN POR FUENTE DE FINANCIAMIENTO

FF	DESCRIPCIÓN	ESTIMACIÓN	%
100	RECURSOS FISCALES	3,310,675	80.77%
200	FINANCIAMIENTOS INTERNOS	-	0.00%
400	INGRESOS PROPIOS	-	0.00%
500	RECURSOS FEDERALES	-	0.00%
600	RECURSOS ESTATALES	788,125	19.23%
700	OTROS RECURSOS	-	0.00%
<b>SUMA</b>		<b>4,098,800</b>	<b>100.00%</b>

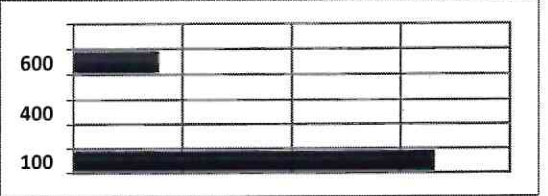

## Informe de Situación Hacendaria Egresos - 2018

**Municipio: SISTEMA PARA EL DESARROLLO INTEGRAL DE LA FAMILIA DEL H. AYUNTAMIENTO DE PONCITLAN, JALISCO.**

CONCEPTOS		EJERCICIO 2017	ESTIMACIÓN 2018	VARIACIÓN 2017- 2018
<b>EGRESOS</b>				
<b>1000</b>	<b>SERVICIOS PERSONALES</b>	\$ 2,202,163	\$ 2,325,773	6%
1100	Remuneraciones al Personal de Carácter Permanente	\$ 1,897,800	\$ 1,972,703	4%
1200	Remuneraciones al Personal de Carácter Transitorio	\$ 26,712	\$ 55,440	108%
1300	Remuneraciones Adicionales Especiales	\$ 277,651	\$ 297,631	7%
1400	Seguridad Social	\$ -	\$ -	#iDIV/0!
1500	Otras Prestaciones Sociales y Económicas	\$ -	\$ -	#iDIV/0!
1600	Previsiones	\$ -	\$ -	#iDIV/0!
1700	Pago Estímulos a Servidores Públicos	\$ -	\$ -	#iDIV/0!
<b>2000</b>	<b>MATERIALES Y SUMINISTROS</b>	\$ 1,033,872	\$ 1,058,033	2%
2100	Materiales de Administración, Emisión de Documentos y Artículos Oficiales	\$ 39,060	\$ 41,013	5%
2200	Alimentos y Autensilios	\$ 707,395	\$ 707,395	0%
2300	Materias Primas y Materiales de Producción y Comercialización	\$ -	\$ -	#iDIV/0!
2400	Materiales y Artículos de Construcción y de Reparación	\$ -	\$ -	#iDIV/0!
2500	Productos Químicos, Farmacéuticos y de Laboratorio	\$ -	\$ -	#iDIV/0!
2600	Combustibles, Lubricantes y Aditivos	\$ 287,417	\$ 287,417	0%
2700	Vestuario, Blancos, Prendas de Protección y Artículos Deportivos	\$ -	\$ -	#iDIV/0!
2800	Materiales y Suministros de Seguridad	\$ -	\$ -	#iDIV/0!
2900	Herramientas, Refacciones y Accesorios Menores	\$ -	\$ 22,208	#iDIV/0!
<b>3000</b>	<b>SERVICIOS GENERALES</b>	\$ 320,244	\$ 269,724	-16%
3100	Servicios Básicos	\$ 69,600	\$ 73,080	5%
3200	Servicios de Arrendamiento	\$ -	\$ -	#iDIV/0!
3300	Servicios Profesionales, Científicos, Técnicos y Otros Servicios	\$ -	\$ -	#iDIV/0!
3400	Servicios Financieros, Bancarios y Comerciales	\$ 32,760	\$ 32,760	0%
3500	Servicios de Instalación, Reparación, Mantenimiento y Conservación	\$ 60,000	\$ 60,000	0%
3600	Servicios de Comunicación Social y Publicidad	\$ -	\$ -	#iDIV/0!
3700	Servicios de Traslado y Viáticos	\$ 60,000	\$ 60,000	0%
3800	Servicios Oficiales	\$ 97,884	\$ 43,884	-55%
3900	Otros Servicios Generales	\$ -	\$ -	#iDIV/0!
<b>4000</b>	<b>TRANSFERENCIAS, ASIGNACIONES, SUBSIDIOS Y OTRAS AYUDAS</b>	\$ 435,270	\$ 445,270	2%
4100	Transferencias internas y Asignaciones al Sector Público	\$ -	\$ -	#iDIV/0!
4200	Transferencias al Resto del Sector Público	\$ -	\$ -	#iDIV/0!
4300	Susbsidios y Subvenciones	\$ -	\$ -	#iDIV/0!
4400	Ayudas Sociales	\$ 435,270	\$ 445,270	2%
4500	Pensiones y Jubilaciones	\$ -	\$ -	#iDIV/0!
4600	Transferencias a Fideicomisos, Mandatos y Análogos	\$ -	\$ -	#iDIV/0!
4700	Transferencias a la Seguridad Social	\$ -	\$ -	#iDIV/0!
4800	Donativos	\$ -	\$ -	#iDIV/0!
4900	Transferencias al Exterior	\$ -	\$ -	#iDIV/0!
<b>5000</b>	<b>BIENES MUEBLES, INMUEBLES E INTANGIBLES</b>	\$ -	\$ -	#iDIV/0!
5100	Mobiliario y Equipo de Administración	\$ -	\$ -	#iDIV/0!
5200	Mobiliario y Equipo Educativo y Recreativo	\$ -	\$ -	#iDIV/0!
5300	Equipo e Instrumental Médico y de Laboratorio	\$ -	\$ -	#iDIV/0!
5400	Vehículos y Equipo de Transporte	\$ -	\$ -	#iDIV/0!
5500	Equipo de Defensa y Seguridad	\$ -	\$ -	#iDIV/0!
5600	Maquinaria, Otros Equipos y Herramientas	\$ -	\$ -	#iDIV/0!
5700	Activos Biológicos	\$ -	\$ -	#iDIV/0!
5800	Bienes Inmuebles	\$ -	\$ -	#iDIV/0!
5900	Activos Intangibles	\$ -	\$ -	#iDIV/0!
<b>6000</b>	<b>INVERSIÓN PÚBLICA</b>	\$ -	\$ -	#iDIV/0!
6100	Obra Pública en Bienes de Dominio Público	\$ -	\$ -	#iDIV/0!
6200	Obra Pública en Bienes de Dominio Propios	\$ -	\$ -	#iDIV/0!
6300	Proyectos Productivos y Acciones de Fomento	\$ -	\$ -	#iDIV/0!
<b>7000</b>	<b>INVERSIONES FINANCIERAS Y OTRAS PROVISIONES</b>	\$ -	\$ -	#iDIV/0!
7100	Inversiones para el Fomento de Actividades Productivas	\$ -	\$ -	#iDIV/0!
7200	Acciones y Participaciones de Capital	\$ -	\$ -	#iDIV/0!
7300	Compra de Títulos y Valores	\$ -	\$ -	#iDIV/0!
7400	Conseción de Préstamos	\$ -	\$ -	#iDIV/0!
7500	Inversiones en Fideicomisos, Mandatos y Otros Análogos	\$ -	\$ -	#iDIV/0!
7600	Otras Inversiones Financieras	\$ -	\$ -	#iDIV/0!
7900	Provisiones para Contingencias y Otras Erogaciones Especiales	\$ -	\$ -	#iDIV/0!
<b>8000</b>	<b>PARTICIPACIONES Y APORTACIONES</b>	\$ -	\$ -	#iDIV/0!
<b>9000</b>	<b>DEUDA PÚBLICA</b>	\$ -	\$ -	#iDIV/0!
9100	Amortización de la Deuda Pública	\$ -	\$ -	#iDIV/0!
9200	Intereses de la Deuda Pública	\$ -	\$ -	#iDIV/0!
9300	Comisiones de la Deuda Pública	\$ -	\$ -	#iDIV/0!
9400	Gastos de la Deuda Pública	\$ -	\$ -	#iDIV/0!
9500	Costo por Coberturas	\$ -	\$ -	#iDIV/0!
9600	Apoyos Financieros	\$ -	\$ -	#iDIV/0!
9900	Adeudos de Ejercicios Fiscales Anteriores (ADEFAS)	\$ -	\$ -	#iDIV/0!
<b>TOTAL DE EGRESOS</b>		<b>\$ 3,991,549</b>	<b>\$ 4,098,800</b>	<b>2.69%</b>

## Informe de Situación Hacendaria Egresos - 2018

**Municipio: SISTEMA PARA EL DESARROLLO INTEGRAL DE LA FAMILIA DEL H. AYUNTAMIENTO DE PONCITLAN, JALISCO.**

### CLASIFICACIÓN POR TIPO DE GASTO (CTG)

TG	DESCRIPCIÓN	ESTIMACIÓN	%
1	GASTO CORRIENTE	4,098,800	100.00%
2	GASTO DE CAPITAL	0	0.00%
3	AMORTIZACIÓN DE LA DEUDA Y DISMINUCIÓN DE PASIVOS	0	0.00%
4	PENSIONES Y JUBILACIONES	0	0
5	PARTICIPACIONES	0	0
<i>SUMA</i>		<i>4,098,800</i>	<i>100.00%</i>

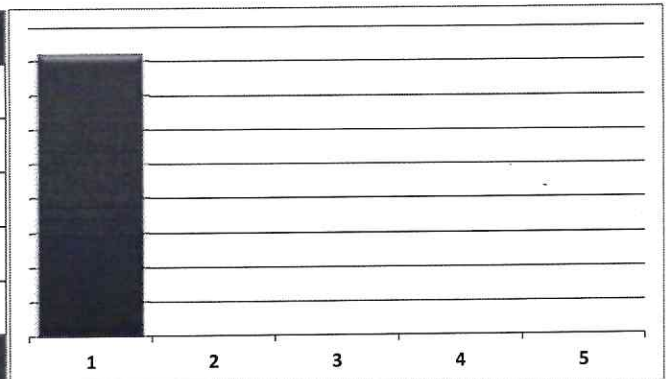

### CLASIFICACIÓN POR FUENTE DE FINANCIAMIENTO (CFF)

FF	DESCRIPCIÓN	ESTIMACION	%
100	RECURSOS FISCALES	-	0.00%
200	FINANCIAMIENTOS INTERNOS	-	0.00%
400	INGRESOS PROPIOS	3,310,676	80.77%
500	RECURSOS FEDERALES	-	0.00%
600	RECURSOS ESTATALES	788,125	19.23%
700	OTROS RECURSOS	-	0.00%
<i>SUMA</i>		<i>4,098,801</i>	<i>100.00%</i>

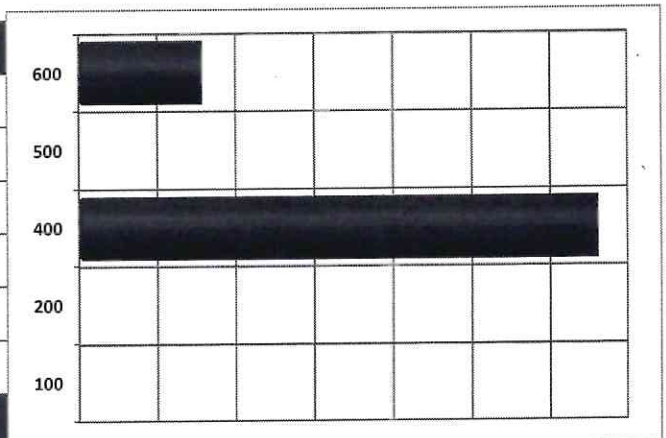



## Estimación de Ingresos por Clasificación por Rubro de Ingresos y Ley de Ingresos Municipal - 2018

**Municipio: SISTEMA PARA EL DESARROLLO INTEGRAL DE LA FAMILIA DEL H. AYUNTAMIENTO**

CRI/LI	DESCRIPCIÓN	INGRESO ESTIMADO ANUAL
<b>1</b>	<b>IMPUESTOS</b>	-
1.1	<b>IMPUESTOS SOBRE LOS INGRESOS</b>	-
1.1.1	<b>Impuestos sobre espectáculos públicos</b>	-
1.1.1.1	Función de circo y espectáculos de carpa	-
1.1.1.2	Conciertos, presentación de artistas, conciertos, audiciones musicales, funciones de box, lucha libre, futbol, básquetbol, beisbol y otros espectáculos deportivos.	-
1.1.1.3	Peleas de gallos, palenques, carreras de caballos y similares	-
1.1.1.4	Eventos y espectáculos deportivos	-
1.1.1.5	Espectáculos culturales, teatrales, ballet, ópera y taurinos	-
1.1.1.6	Espectáculos taurinos y ecuestres	-
1.1.1.7	Otros espectáculos públicos	-
1.2	<b>IMPUESTOS SOBRE EL PATRIMONIO</b>	-
1.2.1	<b>Impuesto predial</b>	-
1.2.1.1	Predios rústicos	-
1.2.1.2	Predios urbanos	-
1.2.2	<b>Impuesto sobre transmisiones patrimoniales</b>	-
1.2.2.1	Adquisición de departamentos, viviendas y casas para habitación	-
1.2.2.2	Regularización de terrenos	-
1.2.3	<b>Impuestos sobre negocios jurídicos</b>	-
1.2.3.1	Construcción de inmuebles	-
1.2.3.2	Reconstrucción de inmuebles	-
1.2.3.3	Ampliación de inmuebles	-
1.3	<b>IMPUESTO SOBRE LA PRODUCCIÓN, EL CONSUMO Y LAS TRANSACCIONES</b>	-
1.4	<b>IMPUESTOS AL COMERCIO EXTERIOR</b>	-
1.5	<b>IMPUESTOS SOBRE NÓMINAS Y ASIMILABLES</b>	-
1.6	<b>IMPUESTOS ECOLÓGICOS</b>	-
1.7	<b>ACCESORIOS DE LOS IMPUESTOS</b>	-
1.7.1	<b>Recargos</b>	-
1.7.1.1	Falta de pago	-
1.7.2	<b>Multas</b>	-
1.7.2.1	Infracciones	-

## Estimación de Ingresos por Clasificación por Rubro de Ingresos y Ley de Ingresos Municipal - 2018

**Municipio: SISTEMA PARA EL DESARROLLO INTEGRAL DE LA FAMILIA DEL H. AYUNTAMIENTO**

CRI/LI	DESCRIPCIÓN	INGRESO ESTIMADO ANUAL
1.7.3	<b>Intereses</b>	-
1.7.3.1	Plazo de créditos fiscales	-
1.7.4	<b>Gastos de ejecución y de embargo</b>	-
1.7.4.1	Gastos de notificación	-
1.7.4.2	Gastos de embargo	-
1.7.4.3	Otros gastos del procedimiento	-
1.7.9	<b>Otros no especificados</b>	-
1.7.9.1	Otros accesorios	-
1.8	<b>OTROS IMPUESTOS</b>	-
1.8.1	<b>Impuestos extraordinarios</b>	-
1.8.1.1	Impuestos extraordinarios	-
1.8.1.2	Otros Impuestos	-
2	<b>CUOTAS Y APORTACIONES DE SEGURIDAD SOCIAL</b>	-
2.1	<b>APORTACIONES PARA FONDOS DE VIVIENDA</b>	-
2.2	<b>CUOTAS PARA EL SEGURO SOCIAL</b>	-
2.3	<b>CUOTAS DE AHORRO PARA EL RETIRO</b>	-
2.4	<b>OTRAS CUOTAS Y APORTACIONES PARA LA SEGURIDAD SOCIAL</b>	-
2.5	<b>ACCESORIOS</b>	-
3	<b>CONTRIBUCIONES DE MEJORAS</b>	-
3.1	<b>CONTRIBUCIÓN DE MEJORAS POR OBRAS PÚBLICAS</b>	-
3.1.1	<b>Contribuciones de mejoras</b>	-
3.1.1.1	Contribuciones de mejoras por obras públicas	-
4	<b>DERECHOS</b>	-
4.1	<b>DERECHOS POR EL USO, GOCE, APROVECHAMIENTO O EXPLOTACIÓN DE BIENES DE DOMINIO PÚBLICO</b>	-
4.1.1	<b>Uso del piso</b>	-
4.1.1.1	Estacionamientos exclusivos	-
4.1.1.2	Puestos permanentes y eventuales	-
4.1.1.3	Actividades comerciales e industriales	-
4.1.1.4	Espectáculos y diversiones públicas	-
4.1.1.5	Otros fines o actividades no previstas	-

## Estimación de Ingresos por Clasificación por Rubro de Ingresos y Ley de Ingresos Municipal - 2018

**Municipio: SISTEMA PARA EL DESARROLLO INTEGRAL DE LA FAMILIA DEL H. AYUNTAMIENTO**

CRI/LI	DESCRIPCIÓN	INGRESO ESTIMADO ANUAL
<b>4.1.2</b>	<b>Estacionamientos</b>	-
4.1.2.1	Concesión de estacionamientos	-
<b>4.1.3</b>	<b>De los Cementerios de dominio público</b>	-
4.1.3.1	Lotes uso perpetuidad y temporal	-
4.1.3.2	Mantenimiento	-
4.1.3.3	Venta de gavetas a perpetuidad	-
4.1.3.4	Otros	-
<b>4.1.4</b>	<b>Uso, goce, aprovechamiento o explotación de otros bienes de dominio público</b>	-
4.1.4.1	Arrendamiento o concesión de locales en mercados	-
4.1.4.2	Arrendamiento o concesión de kioscos en plazas y jardines	-
4.1.4.3	Arrendamiento o concesión de escusados y baños	-
4.1.4.4	Arrendamiento de inmuebles para anuncios	-
4.1.4.5	Otros arrendamientos o concesiones de bienes	-
<b>4.2</b>	<b>DERECHOS A LOS HIDROCARBUROS</b>	-
<b>4.3</b>	<b>DERECHOS POR PRESTACIÓN DE SERVICIOS</b>	-
<b>4.3.1</b>	<b>Licencias y permisos de giros</b>	-
4.3.1.1	Licencias, permisos o autorización de giros con venta de bebidas alcohólicas	-
4.3.1.2	Licencias, permisos o autorización de giros con servicios de bebidas alcohólicas	-
4.3.1.3	Licencias, permisos o autorización de otros conceptos distintos a los anteriores giros con bebidas alcohólicas	-
4.3.1.4	Permiso para el funcionamiento de horario extraordinario	-
<b>4.3.2</b>	<b>Licencias y permisos para anuncios</b>	-
4.3.2.1	Licencias y permisos de anuncios permanentes	-
4.3.2.2	Licencias y permisos de anuncios eventuales	-
4.3.2.3	Licencias y permisos de anuncio distintos a los anteriores	-
<b>4.3.3</b>	<b>Licencias de construcción, reconstrucción, reparación o demolición de obras</b>	-
4.3.3.1	Licencias de construcción	-
4.3.3.2	Licencias para demolición	-
4.3.3.3	Licencias para remodelación	-
4.3.3.4	Licencias para reconstrucción, reestructuración o adaptación	-
4.3.3.5	Licencias para ocupación provisional en la vía pública	-

## Estimación de Ingresos por Clasificación por Rubro de Ingresos y Ley de Ingresos Municipal - 2018

**Municipio: SISTEMA PARA EL DESARROLLO INTEGRAL DE LA FAMILIA DEL H. AYUNTAMIENTO**

CRI/LI	DESCRIPCIÓN	INGRESO ESTIMADO ANUAL
4.3.3.6	Licencias para movimientos de tierras	-
4.3.3.7	Licencias similares no previstas en las anteriores	-
<b>4.3.4</b>	<b>Alineamiento, designación de número oficial e inspección</b>	<b>-</b>
4.3.4.1	Alineamiento	-
4.3.4.2	Designación de número oficial	-
4.3.4.3	Inspección de valor sobre inmuebles	-
4.3.4.4	Otros servicios similares	-
<b>4.3.5</b>	<b>Licencias de cambio de régimen de propiedad y urbanización</b>	<b>-</b>
4.3.5.1	Licencia de cambio de régimen de propiedad	-
4.3.5.2	Licencia de urbanización	-
4.3.5.3	Peritaje, dictamen e inspección de carácter extraordinario	-
<b>4.3.6</b>	<b>Servicios de obra</b>	<b>-</b>
4.3.6.1	Medición de terrenos	-
4.3.6.2	Autorización para romper pavimento, banquetas o machuelos	-
4.3.6.3	Autorización para construcciones de infraestructura en la vía pública	-
<b>4.3.7</b>	<b>Regularizaciones de los registros de obra</b>	<b>-</b>
4.3.7.1	Regularización de predios en zonas de origen ejidal destinados al uso de casa habitación	-
4.3.7.2	Regularización de edificaciones existentes de uso no habitacional en zonas de origen ejidal con antigüedad mayor a los 5 años	-
4.3.7.3	Regularización de edificaciones existentes de uso no habitacional en zonas de origen ejidal con antigüedad de hasta 5 años	-
<b>4.3.8</b>	<b>Servicios de sanidad</b>	<b>-</b>
4.3.8.1	Inhumaciones y reinhumaciones	-
4.3.8.2	Exhumaciones	-
4.3.8.3	Servicio de cremación	-
4.3.8.4	Traslado de cadáveres fuera del municipio	-
<b>4.3.9</b>	<b>Servicio de limpieza, recolección, traslado, tratamiento y disposición final de residuos</b>	<b>-</b>
4.3.9.1	Recolección y traslado de basura, desechos o desperdicios no peligrosos	-
4.3.9.2	Recolección y traslado de basura, desechos o desperdicios peligrosos	-
4.3.9.3	Limpieza de lotes baldíos, jardines, prados, banquetas y similares	-
4.3.9.4	Servicio exclusivo de camiones de aseo	-
4.3.9.5	Por utilizar tiraderos y rellenos sanitarios del municipio	-

## Estimación de Ingresos por Clasificación por Rubro de Ingresos y Ley de Ingresos Municipal - 2018

**Municipio: SISTEMA PARA EL DESARROLLO INTEGRAL DE LA FAMILIA DEL H. AYUNTAMIENTO**

CRI/LI	DESCRIPCIÓN	INGRESO ESTIMADO ANUAL
4.3.9.9	Otros servicios similares	-
4.3.10	<b>Agua potable, drenaje, alcantarillado, tratamiento y disposición final de aguas residuales</b>	-
4.3.10.1	Servicio doméstico	-
4.3.10.2	Servicio no doméstico	-
4.3.10.3	Predios baldíos	-
4.3.10.4	Servicios en localidades	-
4.3.10.5	20% para el saneamiento de las aguas residuales	-
4.3.10.6	2% o 3% para la infraestructura básica existente	-
4.3.10.7	Aprovechamiento de la infraestructura básica existente	-
4.3.10.8	Conexión o reconexión al servicio	-
4.3.11	<b>Rastro</b>	-
4.3.11.1	Autorización de matanza	-
4.3.11.2	Autorización de salida de animales del rastro para envíos fuera del municipio	-
4.3.11.3	Autorización de la introducción de ganado al rastro en horas extraordinarias	-
4.3.11.4	Sello de inspección sanitaria	-
4.3.11.5	Acarreo de carnes en camiones del municipio	-
4.3.11.6	Servicios de matanza en el rastro municipal	-
4.3.11.7	Venta de productos obtenidos en el rastro	-
4.3.11.9	Otros servicios prestados por el rastro municipal	-
4.3.12	<b>Registro civil</b>	-
4.3.12.1	Servicios en oficina fuera del horario	-
4.3.12.2	Servicios a domicilio	-
4.3.12.3	Anotaciones e inserciones en actas	-
4.3.13	<b>Certificaciones</b>	-
4.3.13.1	Expedición de certificados, certificaciones, constancias o copias certificadas	-
4.3.13.2	Extractos de actas	-
4.3.13.3	Dictámenes de trazo, uso y destino	-
4.3.14	<b>Servicios de catastro</b>	-
4.3.14.1	Copias de planos	-
4.3.14.2	Certificaciones catastrales	-
4.3.14.3	Informes catastrales	-

## Estimación de Ingresos por Clasificación por Rubro de Ingresos y Ley de Ingresos Municipal - 2018

**Municipio: SISTEMA PARA EL DESARROLLO INTEGRAL DE LA FAMILIA DEL H. AYUNTAMIENTO**

CRI/LI	DESCRIPCIÓN	INGRESO ESTIMADO ANUAL
4.3.14.4	Deslindes catastrales	-
4.3.14.5	Dictámenes catastrales	-
4.3.14.6	Revisión y autorización de avalúos	-
<b>4.4</b>	<b>OTROS DERECHOS</b>	-
<b>4.4.1</b>	<b>Derechos no especificados</b>	-
4.4.1.1	Servicios prestados en horas hábiles	-
4.4.1.2	Servicios prestados en horas inhábiles	-
4.4.1.3	Solicitudes de información	-
4.4.1.4	Servicios médicos	-
4.4.1.9	Otros servicios no especificados	-
<b>4.5</b>	<b>ACCESORIOS DE LOS DERECHOS</b>	-
<b>4.5.1</b>	<b>Recargos</b>	-
4.5.1.1	Falta de pago	-
<b>4.5.2</b>	<b>Multas</b>	-
4.5.2.1	Infracciones	-
<b>4.5.3</b>	<b>Intereses</b>	-
4.5.3.1	Plazo de créditos fiscales	-
<b>4.5.4</b>	<b>Gastos de ejecución y de embargo</b>	-
4.5.4.1	Gastos de notificación	-
4.5.4.2	Gastos de embargo	-
4.5.4.3	Otros gastos del procedimiento	-
<b>4.5.9</b>	<b>Otros no especificados</b>	-
4.5.9.9	Otros accesorios	-
<b>5</b>	<b>PRODUCTOS</b>	-
<b>5.1</b>	<b>PRODUCTOS DE TIPO CORRIENTE</b>	-
<b>5.1.1</b>	<b>Uso, goce, aprovechamiento o explotación de bienes de dominio privado</b>	-
5.1.1.1	Arrendamiento o concesión de locales en mercados	-
5.1.1.2	Arrendamiento o concesión de kioscos en plazas y jardines	-
5.1.1.3	Arrendamiento o concesión de escusados y baños	-
5.1.1.4	Arrendamiento de inmuebles para anuncios	-

## Estimación de Ingresos por Clasificación por Rubro de Ingresos y Ley de Ingresos Municipal - 2018

**Municipio: SISTEMA PARA EL DESARROLLO INTEGRAL DE LA FAMILIA DEL H. AYUNTAMIENTO**

CRI/LI	DESCRIPCIÓN	INGRESO ESTIMADO ANUAL
5.1.1.9	Otros arrendamientos o concesiones de bienes	-
<b>5.1.2</b>	<b>Cementerios de dominio privado</b>	-
5.1.2.1	Lotes uso perpetuidad y temporal	-
5.1.2.2	Mantenimiento	-
5.1.2.3	Venta de gavetas a perpetuidad	-
5.1.2.9	Otros	-
<b>5.1.9</b>	<b>Productos diversos</b>	-
5.1.9.1	Formas y ediciones impresas	-
5.1.9.2	Calcomanías, credenciales, placas, escudos y otros medios de identificación	-
5.1.9.3	Depósito de vehículos	-
5.1.9.4	Explotación de bienes municipales de dominio privado	-
5.1.9.5	Productos o utilidades de talleres y centros de trabajo	-
5.1.9.6	Venta de esquilmos, productos de aparcería, desechos y basuras	-
5.1.9.7	Venta de productos procedentes de viveros y jardines	-
5.1.9.8	Por proporcionar información en documentos o elementos técnicos	-
5.1.9.9	Otros productos no especificados	-
<b>5.2</b>	<b>PRODUCTOS DE CAPITAL</b>	-
<b>5.2.1</b>	<b>Productos de capital</b>	-
5.2.1.1	Otros no especificados	-
<b>5.3</b>	<b>ACCESORIOS DE LOS PRODUCTOS</b>	-
<b>5.3.1</b>	<b>Otros no especificados</b>	-
5.3.1.9	Otros accesorios	-
<b>6</b>	<b>APROVECHAMIENTOS</b>	-
<b>6.1</b>	<b>APROVECHAMIENTOS DE TIPO CORRIENTE</b>	-
<b>6.1.1</b>	<b>Incentivos derivados de la colaboración fiscal</b>	-
6.1.1.1	Incentivos de colaboración	-
<b>6.1.2</b>	<b>Multas</b>	-
6.1.2.1	Infracciones	-
<b>6.1.3</b>	<b>Indemnizaciones</b>	-
6.1.3.1	Indemnizaciones	-
<b>6.1.4</b>	<b>Reintegros</b>	-

## Estimación de Ingresos por Clasificación por Rubro de Ingresos y Ley de Ingresos Municipal - 2018

**Municipio: SISTEMA PARA EL DESARROLLO INTEGRAL DE LA FAMILIA DEL H. AYUNTAMIENTO**

CRI/LI	DESCRIPCIÓN	INGRESO ESTIMADO ANUAL
6.1.4.1	Reintegros	-
<b>6.1.5</b>	<b>Aprovechamiento provenientes de obras públicas</b>	-
6.1.5.1	Aprovechamientos provenientes de obras públicas	-
<b>6.1.6</b>	<b>Aprovechamiento por participaciones derivadas de la aplicación de leyes</b>	-
6.1.6.1	Aprovechamiento por participaciones derivadas de la aplicación de leyes	-
<b>6.1.7</b>	<b>Aprovechamientos por aportaciones y cooperaciones</b>	-
6.1.7.1	Aprovechamientos por aportaciones y cooperaciones	-
<b>6.2</b>	<b>APROVECHAMIENTOS DE CAPITAL</b>	-
<b>6.3</b>	<b>OTROS APROVECHAMIENTOS</b>	-
<b>6.3.9</b>	<b>Otros aprovechamientos</b>	-
6.3.9.9	Otros aprovechamientos	-
<b>6.4</b>	<b>ACCESORIOS DE LOS APROVECHAMIENTOS</b>	-
<b>6.4.1</b>	<b>Otros no especificados</b>	-
6.4.1.9	Otros accesorios	-
<b>7</b>	<b>INGRESOS POR VENTAS DE BIENES Y SERVICIOS</b>	-
<b>7.1</b>	<b>INGRESOS POR VENTAS DE MERCANCÍAS</b>	-
<b>7.2</b>	<b>INGRESOS POR VENTAS DE BIENES Y SERVICIOS PRODUCIDOS EN ESTABLECIMIENTO DEL GOBIERNO</b>	-
7.2.1	Producidos en establecimientos del gobierno	-
<b>7.3</b>	<b>INGRESOS POR VENTA DE BIENES Y SERVICIOS DE ORGANISMOS DESCENTRALIZADOS</b>	-
7.3.1	Producidos por organismos descentralizados municipales	-
<b>7.4</b>	<b>INGRESOS DE OPERACIÓN DE ENTIDADES PARAESTATALES EMPRESARIALES (NO FINANCIERAS)</b>	-
7.4.1	Producido por entidades paraestatales empresariales (no financieras)	-
<b>7.9</b>	<b>INGRESOS NO COMPRENDIDOS EN LAS FRACCIONES DE LA LEY DE INGRESOS CAUSADOS EN EJERCICIOS FISCALES ANTERIORES PENDIENTES DE LIQUIDACIÓN O PAGO</b>	-
7.9.1	Impuestos no comprendidos en las fracciones de la ley de ingresos causados en ejercicios fiscales anteriores pendientes de liquidación o pago	-
7.9.2	Contribuciones de mejoras, derechos, productos y aprovechamientos no comprendidos en las fracciones de la ley de ingreso causada en ejercicios fiscales anteriores pendientes de liquidación o pago	-
<b>8</b>	<b>PARTICIPACIONES Y APORTACIONES</b>	<b>788,125</b>



## Estimación de Ingresos por Clasificación por Rubro de Ingresos y Ley de Ingresos Municipal - 2018

**Municipio: SISTEMA PARA EL DESARROLLO INTEGRAL DE LA FAMILIA DEL H. AYUNTAMIENTO**

CRI/LI	DESCRIPCIÓN	INGRESO ESTIMADO ANUAL
8.1	<b>PARTICIPACIONES</b>	-
8.1.1	<b>Participaciones</b>	-
8.1.1.1	Federales	-
8.1.1.2	Estatales	-
8.2	<b>APORTACIONES</b>	-
8.2.1	<b>Aportaciones federales</b>	-
8.2.1.1	Del fondo de infraestructura social municipal	-
8.2.1.2	Rendimientos financieros del fondo de aportaciones para la infraestructura social	-
8.2.1.3	Del fondo para el fortalecimiento municipal	-
8.2.1.4	Rendimientos financieros del fondo de aportaciones para el fortalecimiento municipal	-
8.3	<b>CONVENIOS</b>	788,125
8.3.1	<b>Convenios</b>	788,125
8.3.1.1	Derivados del Gobierno Federal	-
8.3.1.2	Derivados del Gobierno Estatal	788,125
8.3.1.9	Otros Convenios	-
<b>9</b>	<b>TRANSFERENCIAS, ASIGNACIONES, SUBSIDIOS Y OTRAS AYUDAS</b>	<b>3,310,675</b>
9.1	<b>TRANSFERENCIAS INTERNAS Y ASIGNACIONES AL SECTOR PÚBLICO</b>	<b>3,310,675</b>
9.1.1	<b>Transferencias internas y asignaciones al sector público</b>	<b>3,310,675</b>
9.1.1.1	Transferencias internas y asignaciones al sector público	3,310,675
9.2	<b>TRANSFERENCIAS AL RESTO DEL SECTOR PÚBLICO</b>	-
9.3	<b>SUBSIDIOS Y SUBVENCIONES</b>	-
9.3.1	<b>Subsidio</b>	-
9.3.1.1	Subsidio	-
9.3.2	<b>Subvenciones</b>	-
9.3.2.1	Subvenciones	-
9.4	<b>AYUDAS SOCIALES</b>	-
9.4.1	<b>Donativos</b>	-
9.4.1.1	Efectivo	-
9.4.1.2	Especie	-
9.5	<b>PENSIONES Y JUBILACIONES</b>	-

## Estimación de Ingresos por Clasificación por Rubro de Ingresos y Ley de Ingresos Municipal - 2018

**Municipio: SISTEMA PARA EL DESARROLLO INTEGRAL DE LA FAMILIA DEL H. AYUNTAMIENTO**

CRI/LI	DESCRIPCIÓN	INGRESO ESTIMADO ANUAL
9.6	<b>TRANSFERENCIAS A FIDEICOMISOS, MANDATOS Y ANÁLOGOS</b>	-
9.6.1	<b>Transferencias</b>	-
9.6.1.1	Fideicomisos	-
9.6.1.2	Mandatos	-
9.6.1.9	Otros	-
<b>10</b>	<b>OTROS INGRESOS Y BENEFICIOS</b>	-
10.1	<b>Ingresos financieros</b>	-
10.1.1	Ingresos financieros	-
10.1.2	Otros ingresos financieros	-
10.2	<b>Diferencias por tipo de cambio a Favor en Efectivo y Equivalentes</b>	-
10.2.1	Diferencias por tipo de cambio a Favor en Efectivo y Equivalentes	-
10.3	<b>Otros ingresos y beneficios varios</b>	-
10.3.9	Otros ingresos y beneficios varios	-
<b>11</b>	<b>INGRESOS DERIVADOS DE FINANCIAMIENTO</b>	-
11.1	<b>ENDEUDAMIENTO INTERNO</b>	-
11.1.1	<b>Financiamientos</b>	-
11.1.1.1	Banca oficial	-
11.1.1.2	Banca comercial	-
11.1.1.9	Otros financiamientos no especificados	-
<b>12</b>	<b>ENDEUDAMIENTO EXTERNO</b>	-
<b>TOTAL DE INGRESOS</b>		<b>4,098,800</b>

**Presupuesto de Egresos por Clasificación por Objeto del Gasto y Fuentes de Financiamiento - 2018**

**Municipio: SISTEMA PARA EL DESARROLLO INTEGRAL DE LA FAMILIA DEL H. AYUNTAMIENTO DE PONCILTAN, JALISCO.**

COG/FF	DESCRIPCIÓN	RECURSOS FISCALES	INGRESOS PROPIOS	RECURSOS FEDERALES				RECURSOS ESTATALES		FINANCIAMIENTOS INTERNOS	OTROS RECURSOS	TOTAL ANUAL
				APORTACIONES FONDO INFRAESTRUCTURA	APORTACIONES FONDO FORTALECIMIENTO	PARTICIPACIONES FEDERALES	CONVENIOS	PARTICIPACIONES ESTATALES	CONVENIOS			
<b>1000</b>	<b>SERVICIOS PERSONALES</b>		<b>2,325,774</b>									<b>2,325,774</b>
1100	REMUNERACIONES AL PERSONAL DE CARÁCTER PERMANENTE		1,972,703									1,972,703
111	Dietas		-									-
112	Haberes		-									-
113	Sueldos base al personal permanente		1,972,703									1,972,703
114	Remuneraciones por adscripción laboral en el extranjero		-									-
1200	REMUNERACIONES AL PERSONAL DE CARÁCTER TRANSITORIO		55,440									55,440
121	Honorarios asimilables a salarios		-									-
122	Sueldos base al personal eventual		55,440									55,440
123	Retribuciones por servicios de carácter social		-									-
124	Retribución a los representantes de los trabajadores y de los patronos en la Junta de Conciliación y Arbitraje		-									-
1300	REMUNERACIONES ADICIONALES Y ESPECIALES		297,631									297,631
131	Primas por años de servicios efectivos prestados		-									-
132	Primas de vacaciones, dominical y gratificación de fin de año		297,631									297,631
133	Horas extraordinarias		-									-
134	Compensaciones		-									-
135	Sobrehaberes		-									-
136	Asignaciones de técnico, de mando, por comisión, de vuelo y de técnico especial		-									-
137	Honorarios especiales		-									-
138	Participaciones por vigilancia en el cumplimiento de la leyes y custodia de valores		-									-
1400	SEGURIDAD SOCIAL											
141	Aportaciones de seguridad social		-									-
142	Aportaciones a fondos de vivienda		-									-
143	Aportaciones al sistema para el retiro		-									-
144	Aportaciones para seguros		-									-
1500	OTRAS PRESTACIONES SOCIALES Y ECONÓMICAS											
151	Cuotas para el fondo de ahorro y fondo de trabajo		-									-
152	Indemnizaciones		-									-
153	Prestaciones y haberes de retiro		-									-
154	Prestaciones contractuales		-									-
155	Apoyos a la capacitación de los servidores públicos		-									-

**Presupuesto de Egresos por Clasificación por Objeto del Gasto y Fuentes de Financiamiento - 2018**

**Municipio: SISTEMA PARA EL DESARROLLO INTEGRAL DE LA FAMILIA DEL H. AYUNTAMIENTO DE PONCITLAN, JALISCO.**

COG/FE	DESCRIPCION	RECURSOS FISCALES	INGRESOS PROPIOS	RECURSOS FEDERALES				RECURSOS ESTATALES		FINANCIAMIENTOS INTERNOS	OTROS RECURSOS	TOTAL ANUAL
				APORTACIONES FONDO INFRAESTRUCTURA	APORTACIONES FONDO FORTALECIMIENTO	PARTICIPACIONES FEDERALES	CONVENIOS	PARTICIPACIONES ESTATALES	CONVENIOS			
159	Otras prestaciones sociales y económicas	-	-	-	-	-	-	-	-	-	-	-
<b>1600</b>	<b>PREVISIONES</b>	-	-	-	-	-	-	-	-	-	-	-
161	Previsiones de carácter laboral, económica y de seguridad social	-	-	-	-	-	-	-	-	-	-	-
<b>1700</b>	<b>PAGO DE ESTÍMULOS A SERVIDORES PÚBLICOS</b>	-	-	-	-	-	-	-	-	-	-	-
171	Estímulos	-	-	-	-	-	-	-	-	-	-	-
172	Recompensas	-	-	-	-	-	-	-	-	-	-	-
<b>2000</b>	<b>MATERIALES Y SUMINISTROS</b>	-	350,638	-	-	-	-	-	-	-	-	350,638
<b>2100</b>	<b>MATERIALES DE ADMINISTRACIÓN, EMISIÓN DE DOCUMENTOS Y ARTÍCULOS OFICIALES</b>	-	41,013	-	-	-	-	-	-	-	-	41,013
211	Materiales, útiles y equipos menores de oficina	-	32,000	-	-	-	-	-	-	-	-	32,000
212	Materiales y útiles de impresión y reproducción	-	6,000	-	-	-	-	-	-	-	-	6,000
213	Material estadístico y geográfico	-	-	-	-	-	-	-	-	-	-	-
214	Materiales, útiles y equipos menores de tecnologías de la información y comunicaciones	-	-	-	-	-	-	-	-	-	-	-
215	Material impreso e información digital	-	-	-	-	-	-	-	-	-	-	-
216	Material de limpieza	-	3,013	-	-	-	-	-	-	-	-	3,013
217	Materiales y útiles de enseñanza	-	-	-	-	-	-	-	-	-	-	-
218	Materiales para el registro e identificación de bienes y personas	-	-	-	-	-	-	-	-	-	-	-
<b>2200</b>	<b>ALIMENTOS Y UTENSILIOS</b>	-	-	-	-	-	-	-	-	-	-	707,395
221	Productos alimenticios para personas	-	-	-	-	-	-	-	-	-	-	707,395
222	Productos alimenticios para animales	-	-	-	-	-	-	-	-	-	-	-
223	Utensilios para el servicio de alimentación	-	-	-	-	-	-	-	-	-	-	-
<b>2300</b>	<b>MATERIAS PRIMAS Y MATERIALES DE PRODUCCIÓN Y COMERCIALIZACIÓN</b>	-	-	-	-	-	-	-	-	-	-	-
231	Productos alimenticios, agropecuarios y forestales adquiridos, como materia prima	-	-	-	-	-	-	-	-	-	-	-
232	Insumos textiles adquiridos como materia prima	-	-	-	-	-	-	-	-	-	-	-
233	Productos de papel, cartón e impresos adquiridos como materia prima	-	-	-	-	-	-	-	-	-	-	-
234	Combustibles, lubricantes, aditivos, carbón y sus derivados adquiridos como materia prima	-	-	-	-	-	-	-	-	-	-	-
235	Productos químicos, farmacéuticos y de laboratorio adquiridos como materia prima	-	-	-	-	-	-	-	-	-	-	-
236	Productos metálicos y a base de minerales no metálicos adquiridos como materia prima	-	-	-	-	-	-	-	-	-	-	-
237	Productos de cuero, piel, plástico y hule adquiridos como materia prima	-	-	-	-	-	-	-	-	-	-	-
238	Mercancías adquiridas para su comercialización	-	-	-	-	-	-	-	-	-	-	-
239	Otros productos adquiridos como materia prima	-	-	-	-	-	-	-	-	-	-	-

**Presupuesto de Egresos por Clasificación por Objeto del Gasto y Fuentes de Financiamiento - 2018**

**Municipio: SISTEMA PARA EL DESARROLLO INTEGRAL DE LA FAMILIA DEL H. AYUNTAMIENTO DE PONCITLAN, JALISCO.**

COCG/FF	DESCRIPCION	RECURSOS FISCALES	INGRESOS PROPIOS	RECURSOS FEDERALES						RECURSOS ESTATALES		FINANCIAMIENTOS INTERNOS	OTROS RECURSOS	TOTAL ANUAL
				APORTACIONES FONDO INFRAESTRUCTURA	APORTACIONES FONDO FORTALECIMIENTO	PARTICIPACIONES FEDERALES	CONVENIOS	PARTICIPACIONES ESTATALES	CONVENIOS					
<b>2400</b>	<b>MATERIALES Y ARTICULOS DE CONSTRUCCION Y DE REPARACION</b>													
241	Productos minerales no metálicos	-	-	-	-	-	-	-	-	-	-	-	-	-
242	Cemento y productos de concreto	-	-	-	-	-	-	-	-	-	-	-	-	-
243	Cal, yeso y productos de yeso	-	-	-	-	-	-	-	-	-	-	-	-	-
244	Madera y productos de madera	-	-	-	-	-	-	-	-	-	-	-	-	-
245	Vidrio y productos de vidrio	-	-	-	-	-	-	-	-	-	-	-	-	-
246	Material eléctrico y electrónico	-	-	-	-	-	-	-	-	-	-	-	-	-
247	Artículos metálicos para la construcción	-	-	-	-	-	-	-	-	-	-	-	-	-
248	Materiales complementarios	-	-	-	-	-	-	-	-	-	-	-	-	-
249	Otros materiales y artículos de construcción y reparación	-	-	-	-	-	-	-	-	-	-	-	-	-
<b>2500</b>	<b>PRODUCTOS QUÍMICOS, FARMACÉUTICOS Y DE LABORATORIO</b>													
251	Productos químicos básicos	-	-	-	-	-	-	-	-	-	-	-	-	-
252	Fertilizantes, pesticidas y otros agroquímicos	-	-	-	-	-	-	-	-	-	-	-	-	-
253	Medicinas y productos farmacéuticos	-	-	-	-	-	-	-	-	-	-	-	-	-
254	Materiales, accesorios y suministros médicos	-	-	-	-	-	-	-	-	-	-	-	-	-
255	Materiales, accesorios y suministros de laboratorio	-	-	-	-	-	-	-	-	-	-	-	-	-
256	Fibras sintéticas, hules plásticos y derivados	-	-	-	-	-	-	-	-	-	-	-	-	-
259	Otros productos químicos	-	-	-	-	-	-	-	-	-	-	-	-	-
<b>2600</b>	<b>COMBUSTIBLES, LUBRICANTES Y ADITIVOS</b>													
261	Combustibles, lubricantes y aditivos	-	287,417	-	-	-	-	-	-	-	-	-	-	287,417
262	Carbón y sus derivados	-	-	-	-	-	-	-	-	-	-	-	-	-
<b>2700</b>	<b>VESTUARIO, BIANCOS, PRENDAS DE PROTECCIÓN Y ARTICULOS DEPORTIVOS</b>													
271	Vestuario y uniformes	-	-	-	-	-	-	-	-	-	-	-	-	-
272	Prendas de seguridad y protección personal	-	-	-	-	-	-	-	-	-	-	-	-	-
273	Artículos deportivos	-	-	-	-	-	-	-	-	-	-	-	-	-
274	Productos textiles	-	-	-	-	-	-	-	-	-	-	-	-	-
275	Biancos y otros productos textiles, excepto prendas de vestir	-	-	-	-	-	-	-	-	-	-	-	-	-
<b>2800</b>	<b>MATERIALES Y SUMINISTROS PARA SEGURIDAD</b>													
281	Sustancias y materiales explosivos	-	-	-	-	-	-	-	-	-	-	-	-	-
282	Materiales de seguridad pública	-	-	-	-	-	-	-	-	-	-	-	-	-
283	Prendas de protección para seguridad pública y nacional	-	-	-	-	-	-	-	-	-	-	-	-	-
<b>2900</b>	<b>HERRAMIENTAS, REFACCIONES Y ACCESORIOS MENORES</b>													
		-	22,208	-	-	-	-	-	-	-	-	-	-	22,208

**Presupuesto de Egresos por Clasificación por Objeto del Gasto y Fuentes de Financiamiento - 2018**

**Municipio: SISTEMA PARA EL DESARROLLO INTEGRAL DE LA FAMILIA DEL H. AYUNTAMIENTO DE PONCILTAN, JALISCO.**

COPG/FF	DESCRIPCIÓN	RECURSOS FISCALES	INGRESOS PROPIOS	RECURSOS FEDERALES					RECURSOS ESTATALES		FINANCIAMIENTOS INTERNOS	OTROS RECURSOS	TOTAL ANUAL	
				APORTACIONES FONDO INFRAESTRUCTURA	APORTACIONES FONDO FORTALECIMIENTO	PARTICIPACIONES FEDERALES	CONVENIOS	PARTICIPACIONES ESTATALES	CONVENIOS					
291	Herramientas menores	-	-	-	-	-	-	-	-	-	-	-	-	-
292	Refacciones y accesorios menores de edificios	-	22,208	-	-	-	-	-	-	-	-	-	-	22,208
293	Refacciones y accesorios menores de mobiliario y equipo de administración, educacional y recreativo	-	-	-	-	-	-	-	-	-	-	-	-	-
294	Refacciones y accesorios menores de equipo de cómputo y tecnologías de la información	-	-	-	-	-	-	-	-	-	-	-	-	-
295	Refacciones y accesorios menores de equipo e instrumental médico y de laboratorio	-	-	-	-	-	-	-	-	-	-	-	-	-
296	Refacciones y accesorios menores de equipo de transporte	-	-	-	-	-	-	-	-	-	-	-	-	-
297	Refacciones y accesorios menores de equipo de defensa y seguridad	-	-	-	-	-	-	-	-	-	-	-	-	-
298	Refacciones y accesorios menores de maquinaria y otros equipos	-	-	-	-	-	-	-	-	-	-	-	-	-
299	Refacciones y accesorios menores otros bienes muebles	-	-	-	-	-	-	-	-	-	-	-	-	-
<b>3000</b>	<b>SERVICIOS GENERALES</b>		<b>269 724</b>											<b>269 724</b>
<b>3100</b>	<b>SERVICIOS BÁSICOS</b>		<b>73 080</b>											<b>73 080</b>
311	Energía eléctrica	-	51,000	-	-	-	-	-	-	-	-	-	-	51,000
312	Gas	-	22,080	-	-	-	-	-	-	-	-	-	-	22,080
313	Agua	-	-	-	-	-	-	-	-	-	-	-	-	-
314	Telefonía tradicional	-	-	-	-	-	-	-	-	-	-	-	-	-
315	Telefonía celular	-	-	-	-	-	-	-	-	-	-	-	-	-
316	Servicios de telecomunicaciones y satélites	-	-	-	-	-	-	-	-	-	-	-	-	-
317	Servicios de acceso de Internet, redes y procesamiento de información	-	-	-	-	-	-	-	-	-	-	-	-	-
318	Servicios postales y telegráficos	-	-	-	-	-	-	-	-	-	-	-	-	-
319	Servicios integrales y otros servicios	-	-	-	-	-	-	-	-	-	-	-	-	-
<b>3200</b>	<b>SERVICIOS DE ARRENDAMIENTO</b>													
321	Arrendamiento de terrenos	-	-	-	-	-	-	-	-	-	-	-	-	-
322	Arrendamiento de edificios	-	-	-	-	-	-	-	-	-	-	-	-	-
323	Arrendamiento de mobiliario y equipo de administración, educacional y recreativo	-	-	-	-	-	-	-	-	-	-	-	-	-
324	Arrendamiento de equipo e instrumental médico y de laboratorio	-	-	-	-	-	-	-	-	-	-	-	-	-
325	Arrendamiento de equipo de transporte	-	-	-	-	-	-	-	-	-	-	-	-	-
326	Arrendamiento de maquinaria, otros equipos y herramientas	-	-	-	-	-	-	-	-	-	-	-	-	-
327	Arrendamiento de activos intangibles	-	-	-	-	-	-	-	-	-	-	-	-	-
328	Arrendamiento financiero	-	-	-	-	-	-	-	-	-	-	-	-	-
329	Otros arrendamientos	-	-	-	-	-	-	-	-	-	-	-	-	-

**Presupuesto de Egresos por Clasificación por Objeto del Gasto y Fuentes de Financiamiento - 2018**

Municipio: SISTEMA PARA EL DESARROLLO INTEGRAL DE LA FAMILIA DEL H. AYUNTAMIENTO DE PONCITLAN, JALISCO.	COG/FF	DESCRIPCION	RECURSOS FISCALES	INGRESOS PROPIOS	RECURSOS FEDERALES			RECURSOS ESTATALES		FINANCIAMIENTOS INTERNOS	OTROS RECURSOS	TOTAL ANUAL	
					APORTACIONES FONDO INFRAESTRUCTURA	APORTACIONES FONDO FORTALECIMIENTO	PARTICIPACIONES FEDERALES	CONVENIOS	PARTICIPACIONES ESTATALES				CONVENIOS
3300		<b>SERVICIOS PROFESIONALES, CIENTIFICOS, TECNICOS Y OTROS SERVICIOS</b>	-	-	-	-	-	-	-	-	-	-	
331		Servicios legales, de contabilidad, auditoria y relacionados	-	-	-	-	-	-	-	-	-	-	
332		Servicios de diseño, arquitectura, ingenieria y actividades relacionadas	-	-	-	-	-	-	-	-	-	-	
333		Servicios de consultoria administrativa, procesos, técnica y en tecnologías de la información	-	-	-	-	-	-	-	-	-	-	
334		Servicios de capacitación	-	-	-	-	-	-	-	-	-	-	
335		Servicios de investigación científica y desarrollo	-	-	-	-	-	-	-	-	-	-	
336		Servicios de apoyo administrativo, traducción, fotocopiado e impresión	-	-	-	-	-	-	-	-	-	-	
337		Servicios de protección y seguridad	-	-	-	-	-	-	-	-	-	-	
338		Servicios de vigilancia	-	-	-	-	-	-	-	-	-	-	
339		Servicios profesionales, científicos y técnicos integrales	-	-	-	-	-	-	-	-	-	-	
<b>3400</b>		<b>SERVICIOS FINANCIEROS, BANCARIOS Y COMERCIALES</b>	-	<b>32,760</b>	-	-	-	-	-	-	-	<b>32,760</b>	
341		Servicios financieros y bancarios	-	32,760	-	-	-	-	-	-	-	32,760	
342		Servicios de cobranza, investigación crediticia y similar	-	-	-	-	-	-	-	-	-	-	
343		Servicios de recaudación, traslado y custodia de valores	-	-	-	-	-	-	-	-	-	-	
344		Seguros de responsabilidad patrimonial y fianzas	-	-	-	-	-	-	-	-	-	-	
345		Seguro de bienes patrimoniales	-	-	-	-	-	-	-	-	-	-	
346		Almacenaje, envase y embalaje	-	-	-	-	-	-	-	-	-	-	
347		Fletes y manobras	-	-	-	-	-	-	-	-	-	-	
348		Comisiones por ventas	-	-	-	-	-	-	-	-	-	-	
349		Servicios financieros, bancarios y comerciales integrales	-	-	-	-	-	-	-	-	-	-	
<b>3500</b>		<b>SERVICIOS DE INSTALACION, REPARACION, MANTENIMIENTO Y CONSERVACION</b>	-	<b>60,000</b>	-	-	-	-	-	-	-	<b>60,000</b>	
351		Conservación y mantenimiento menor de inmuebles	-	-	-	-	-	-	-	-	-	-	
352		Instalación, reparación y mantenimiento de mobiliario y equipo de administración, educacional y recreativo	-	-	-	-	-	-	-	-	-	-	
353		Instalación, reparación y mantenimiento de equipo de cómputo y tecnología de la información	-	-	-	-	-	-	-	-	-	-	
354		Instalación, reparación y mantenimiento de equipo e instrumental médico y de laboratorio	-	-	-	-	-	-	-	-	-	-	
355		Reparación y mantenimiento de equipo de transporte	-	60,000	-	-	-	-	-	-	-	60,000	
356		Reparación y mantenimiento de equipo de defensa y seguridad	-	-	-	-	-	-	-	-	-	-	
357		Instalación, reparación y mantenimiento de maquinaria, otros equipos y herramientas	-	-	-	-	-	-	-	-	-	-	
358		Servicios de limpieza y manejo de desechos	-	-	-	-	-	-	-	-	-	-	
359		Servicios de jardinería y fumigación	-	-	-	-	-	-	-	-	-	-	
<b>3600</b>		<b>SERVICIOS DE COMUNICACION SOCIAL Y PUBLICIDAD</b>	-	-	-	-	-	-	-	-	-	-	

**Presupuesto de Egresos por Clasificación por Objeto del Gasto y Fuentes de Financiamiento - 2018**

**Municipio: SISTEMA PARA EL DESARROLLO INTEGRAL DE LA FAMILIA DEL H. AYUNTAMIENTO DE PONCITLAN, JALISCO.**

COCG/FF	DESCRIPCIÓN	RECURSOS FISCALES	INGRESOS PROPIOS	RECURSOS FEDERALES					RECURSOS ESTATALES			FINANCIAMIENTOS INTERNOS	OTROS RECURSOS	TOTAL ANUAL	
				ABORTACIONES FONDO INFRAESTRUCTURA	ABORTACIONES FONDO FORTALECIMIENTO	PARTICIPACIONES FEDERALES	CONVENIOS	PARTICIPACIONES ESTATALES	CONVENIOS						
361	Difusión por radio, televisión y otros medios de mensajes sobre programas y actividades gubernamentales	-	-	-	-	-	-	-	-	-	-	-	-	-	-
362	Difusión por radio, televisión y otros medios de mensajes comerciales para promover la venta de bienes o servicios	-	-	-	-	-	-	-	-	-	-	-	-	-	-
363	Servicios de creatividad, preproducción y producción de publicidad, excepto Internet	-	-	-	-	-	-	-	-	-	-	-	-	-	-
364	Servicios de revelado de fotografías	-	-	-	-	-	-	-	-	-	-	-	-	-	-
365	Servicios de la industria fílmica, del sonido y del video	-	-	-	-	-	-	-	-	-	-	-	-	-	-
366	Servicio de creación y difusión de contenido exclusivamente a través de Internet	-	-	-	-	-	-	-	-	-	-	-	-	-	-
369	Otros servicios de información	-	-	-	-	-	-	-	-	-	-	-	-	-	-
<b>3700</b>	<b>SERVICIOS DE TRASLADO Y VIÁTICOS</b>	-	<b>60,000</b>	-	-	-	-	-	-	-	-	-	-	-	<b>60,000</b>
371	Pasajes aéreos	-	-	-	-	-	-	-	-	-	-	-	-	-	-
372	Pasajes terrestres	-	-	-	-	-	-	-	-	-	-	-	-	-	-
373	Pasajes marítimos, lacustres y fluviales	-	-	-	-	-	-	-	-	-	-	-	-	-	-
374	Autotransporte	-	-	-	-	-	-	-	-	-	-	-	-	-	-
375	Viáticos en el país	-	9,600	-	-	-	-	-	-	-	-	-	-	-	9,600
376	Viáticos en el extranjero	-	-	-	-	-	-	-	-	-	-	-	-	-	-
377	Gastos de instalación y traslado de menaje	-	-	-	-	-	-	-	-	-	-	-	-	-	-
378	Servicios integrales de traslado y viáticos	-	-	-	-	-	-	-	-	-	-	-	-	-	-
379	Otros servicios de traslado y hospedaje	-	50,400	-	-	-	-	-	-	-	-	-	-	-	50,400
<b>3800</b>	<b>SERVICIOS OFICIALES</b>	-	<b>43,884</b>	-	-	-	-	-	-	-	-	-	-	-	<b>43,884</b>
381	Gastos de ceremonial	-	43,884	-	-	-	-	-	-	-	-	-	-	-	43,884
382	Gastos de orden social y cultural	-	-	-	-	-	-	-	-	-	-	-	-	-	-
383	Congresos y convenciones	-	-	-	-	-	-	-	-	-	-	-	-	-	-
384	Exposiciones	-	-	-	-	-	-	-	-	-	-	-	-	-	-
385	Gastos de representación	-	-	-	-	-	-	-	-	-	-	-	-	-	-
<b>3900</b>	<b>OTROS SERVICIOS GENERALES</b>	-	-	-	-	-	-	-	-	-	-	-	-	-	-
391	Servicios funerarios y de cementerios	-	-	-	-	-	-	-	-	-	-	-	-	-	-
392	Impuestos y derechos	-	-	-	-	-	-	-	-	-	-	-	-	-	-
393	Impuestos y derechos de importación	-	-	-	-	-	-	-	-	-	-	-	-	-	-
394	Sentencias y resoluciones por autoridad competente	-	-	-	-	-	-	-	-	-	-	-	-	-	-
395	Penas, multas, accesorios y actualizaciones	-	-	-	-	-	-	-	-	-	-	-	-	-	-
396	Otros gastos por responsabilidades	-	-	-	-	-	-	-	-	-	-	-	-	-	-
397	Utilidades	-	-	-	-	-	-	-	-	-	-	-	-	-	-



**Presupuesto de Egresos por Clasificación por Objeto del Gasto y Fuentes de Financiamiento - 2018**

Municipio: SISTEMA PARA EL DESARROLLO INTEGRAL DE LA FAMILIA DEL H. AYUNTAMIENTO DE PONCHILIAN, JALISCO.		COG/FF	DESCRIPCION	RECURSOS FISCALES	INGRESOS PROPIOS	RECURSOS FEDERALES				RECURSOS ESTATALES			FINANCIAMIENTOS INTERNOS	OTROS RECURSOS	TOTAL ANUAL		
						APORTACIONES FONDO INFRAESTRUCTURA	APORTACIONES FONDO FORTALECIMIENTO	PARTICIPACIONES FEDERALES	CONVENIOS	PARTICIPACIONES ESTATALES	CONVENIOS						
398			Impuesto sobre nómina y otros que se deriven de una relación laboral	-	-	-	-	-	-	-	-	-	-	-	-	-	
399			Otros servicios generales	-	-	-	-	-	-	-	-	-	-	-	-	-	
4000			<b>TRANSFERENCIAS, ASIGNACIONES, SUBSIDIOS Y OTRAS AYUDAS</b>		364,540											80,730	445,270
4100			<b>TRANSFERENCIAS INTERNAS Y ASIGNACIONES AL SECTOR PUBLICO</b>														
411			Asignaciones presupuestarias al Poder Ejecutivo	-	-	-	-	-	-	-	-	-	-	-	-	-	-
412			Asignaciones presupuestarias al Poder Legislativo	-	-	-	-	-	-	-	-	-	-	-	-	-	-
413			Asignaciones presupuestarias al Poder Judicial	-	-	-	-	-	-	-	-	-	-	-	-	-	-
414			Asignaciones presupuestarias a Organos Autónomos	-	-	-	-	-	-	-	-	-	-	-	-	-	-
415			Transferencias internas otorgadas a entidades paraestatales no empresariales y no financieras	-	-	-	-	-	-	-	-	-	-	-	-	-	-
416			Transferencias internas otorgadas a entidades paraestatales empresariales y no financieras	-	-	-	-	-	-	-	-	-	-	-	-	-	-
417			Transferencias internas otorgadas a fideicomisos públicos empresariales y no financieros	-	-	-	-	-	-	-	-	-	-	-	-	-	-
418			Transferencias internas otorgadas a instituciones paraestatales públicas financieras	-	-	-	-	-	-	-	-	-	-	-	-	-	-
419			Transferencias internas otorgadas a fideicomisos públicos financieros	-	-	-	-	-	-	-	-	-	-	-	-	-	-
4200			<b>TRANSFERENCIAS AL RESTO DEL SECTOR PUBLICO</b>														
421			Transferencias otorgadas a entidades paraestatales no empresariales y no financieras	-	-	-	-	-	-	-	-	-	-	-	-	-	-
422			Transferencias otorgadas para entidades paraestatales empresariales y no financieras	-	-	-	-	-	-	-	-	-	-	-	-	-	-
423			Transferencias otorgadas para instituciones paraestatales públicas financieras	-	-	-	-	-	-	-	-	-	-	-	-	-	-
424			Transferencias otorgadas a entidades federativas y municipios	-	-	-	-	-	-	-	-	-	-	-	-	-	-
425			Transferencias a fideicomisos de entidades federativas y municipios	-	-	-	-	-	-	-	-	-	-	-	-	-	-
4300			<b>SUBSIDIOS Y SUBVENCIONES</b>														
431			Subsidios a la producción	-	-	-	-	-	-	-	-	-	-	-	-	-	-
432			Subsidios a la distribución	-	-	-	-	-	-	-	-	-	-	-	-	-	-
433			Subsidios a la inversión	-	-	-	-	-	-	-	-	-	-	-	-	-	-
434			Subsidios a la prestación de servicios públicos	-	-	-	-	-	-	-	-	-	-	-	-	-	-
435			Subsidios para cubrir diferenciales de tasas de interés	-	-	-	-	-	-	-	-	-	-	-	-	-	-
436			Subsidios a la vivienda	-	-	-	-	-	-	-	-	-	-	-	-	-	-
437			Subvenciones al consumo	-	-	-	-	-	-	-	-	-	-	-	-	-	-
438			Subsidios a entidades federativas y municipios	-	-	-	-	-	-	-	-	-	-	-	-	-	-
439			Otros subsidios	-	-	-	-	-	-	-	-	-	-	-	-	-	-

**Presupuesto de Egresos por Clasificación por Objeto del Gasto y Fuentes de Financiamiento - 2018**

**Municipio: SISTEMA PARA EL DESARROLLO INTEGRAL DE LA FAMILIA DEL H. AYUNTAMIENTO DE PONCITLAN, JALISCO.**

COG/FF	DESCRIPCION	RECURSOS FISCALES	INGRESOS PROPIOS	RECURSOS FEDERALES			RECURSOS ESTATALES		FINANCIAMIENTOS INTERNOS	OTROS RECURSOS	TOTAL ANUAL
				ABORTACIONES FONDO INFRAESTRUCTURA	ABORTACIONES FONDO FORTALECIMIENTO	PARTICIPACIONES FEDERALES	PARTICIPACIONES ESTATALES	CONVENIOS			
<b>4400</b>	<b>AYUDAS SOCIALES</b>	-	364,540	-	-	-	-	80,730	-	-	445,270
441	Ayudas sociales a personas	-	364,540	-	-	-	-	80,730	-	-	445,270
442	Becas y otras ayudas para programas de capacitación	-	-	-	-	-	-	-	-	-	-
443	Ayudas sociales a instituciones de enseñanza	-	-	-	-	-	-	-	-	-	-
444	Ayudas sociales a actividades científicas o académicas	-	-	-	-	-	-	-	-	-	-
445	Ayudas sociales a instituciones sin fines de lucro	-	-	-	-	-	-	-	-	-	-
446	Ayudas sociales a cooperativas	-	-	-	-	-	-	-	-	-	-
447	Ayudas sociales a entidades de interés público	-	-	-	-	-	-	-	-	-	-
448	Ayudas por desastres naturales y otros siniestros	-	-	-	-	-	-	-	-	-	-
<b>4500</b>	<b>PENSIONES Y JUBILACIONES</b>	-	-	-	-	-	-	-	-	-	-
451	Pensiones	-	-	-	-	-	-	-	-	-	-
452	Jubilaciones	-	-	-	-	-	-	-	-	-	-
459	Otras pensiones y jubilaciones	-	-	-	-	-	-	-	-	-	-
<b>4600</b>	<b>TRANSFERENCIAS A FIDELCOMISOS, MANDATOS Y OTROS ANALOGOS</b>	-	-	-	-	-	-	-	-	-	-
461	Transferencias a fideicomisos del Poder Ejecutivo	-	-	-	-	-	-	-	-	-	-
462	Transferencias a fideicomisos del Poder Legislativo	-	-	-	-	-	-	-	-	-	-
463	Transferencias a fideicomisos del Poder Judicial	-	-	-	-	-	-	-	-	-	-
464	Transferencias a fideicomisos públicos de entidades paraestatales no empresariales y no financieras	-	-	-	-	-	-	-	-	-	-
465	Transferencias a fideicomisos públicos de entidades paraestatales empresariales y no financieras	-	-	-	-	-	-	-	-	-	-
466	Transferencias a fideicomisos de instituciones públicas financieras	-	-	-	-	-	-	-	-	-	-
<b>4700</b>	<b>TRANSFERENCIAS A LA SEGURIDAD SOCIAL</b>	-	-	-	-	-	-	-	-	-	-
471	Transferencias por obligación de ley	-	-	-	-	-	-	-	-	-	-
<b>4800</b>	<b>DONATIVOS</b>	-	-	-	-	-	-	-	-	-	-
481	Donativos a instituciones sin fines de lucro	-	-	-	-	-	-	-	-	-	-
482	Donativos a entidades federativas	-	-	-	-	-	-	-	-	-	-
483	Donativos a fideicomisos privados	-	-	-	-	-	-	-	-	-	-
484	Donativos a fideicomisos estatales	-	-	-	-	-	-	-	-	-	-
485	Donativos internacionales	-	-	-	-	-	-	-	-	-	-
<b>4900</b>	<b>TRANSFERENCIAS AL EXTERIOR</b>	-	-	-	-	-	-	-	-	-	-

**Presupuesto de Egresos por Clasificación por Objeto del Gasto y Fuentes de Financiamiento - 2018**

**Municipio: SISTEMA PARA EL DESARROLLO INTEGRAL DE LA FAMILIA DEL H. AYUNTAMIENTO DE PONCITLAN, JALISCO.**

COG/FF	DESCRIPCION	RECURSOS FISCALES	INGRESOS PROPIOS	RECURSOS FEDERALES			RECURSOS ESTATALES		FINANCIAMIENTOS INTERNOS	OTROS RECURSOS	TOTAL ANUAL
				APORTACIONES FONDO INFRAESTRUCTURA	APORTACIONES FONDO FORTALECIMIENTO	PARTICIPACIONES FEDERALES	CONVENIOS	PARTICIPACIONES ESTATALES			
491	Transferencias para gobiernos extranjeros	-	-	-	-	-	-	-	-	-	-
492	Transferencias para organismos internacionales	-	-	-	-	-	-	-	-	-	-
493	Transferencias para el sector privado externo	-	-	-	-	-	-	-	-	-	-
<b>5000</b>	<b>BIENES INMUEBLES, INMUEBLES E INTANGIBLES</b>										
<b>5100</b>	<b>MOBILIARIO Y EQUIPO DE ADMINISTRACION</b>										
511	Muebles de oficina y estantería	-	-	-	-	-	-	-	-	-	-
512	Muebles, excepto de oficina y estantería	-	-	-	-	-	-	-	-	-	-
513	Bienes artísticos, culturales y científicos	-	-	-	-	-	-	-	-	-	-
514	Objetos de valor	-	-	-	-	-	-	-	-	-	-
515	Equipo de cómputo de tecnologías de la información	-	-	-	-	-	-	-	-	-	-
519	Otros mobiliarios y equipos de administración	-	-	-	-	-	-	-	-	-	-
<b>5200</b>	<b>MOBILIARIO Y EQUIPO EDUCACIONAL Y RECREATIVO</b>										
521	Equipos y aparatos audiovisuales	-	-	-	-	-	-	-	-	-	-
522	Aparatos deportivos	-	-	-	-	-	-	-	-	-	-
523	Cámaras fotográficas y de vídeo	-	-	-	-	-	-	-	-	-	-
529	Otro mobiliario y equipo educacional y recreativo	-	-	-	-	-	-	-	-	-	-
<b>5300</b>	<b>EQUIPO E INSTRUMENTAL MÉDICO Y DE LABORATORIO</b>										
531	Equipo médico y de laboratorio	-	-	-	-	-	-	-	-	-	-
532	Instrumental médico y de laboratorio	-	-	-	-	-	-	-	-	-	-
<b>5400</b>	<b>VEHICULOS Y EQUIPO DE TRANSPORTE</b>										
541	Vehículos y equipo de transporte	-	-	-	-	-	-	-	-	-	-
542	Carrocerías y remolques	-	-	-	-	-	-	-	-	-	-
543	Equipo aeroespacial	-	-	-	-	-	-	-	-	-	-
544	Equipo ferroviario	-	-	-	-	-	-	-	-	-	-
545	Embarcaciones	-	-	-	-	-	-	-	-	-	-
549	Otros equipo de transporte	-	-	-	-	-	-	-	-	-	-
<b>5500</b>	<b>EQUIPO DE DEFENSA Y SEGURIDAD</b>										
551	Equipo de defensa y seguridad	-	-	-	-	-	-	-	-	-	-
<b>5600</b>	<b>MAQUINARIA, OTROS EQUIPOS Y HERRAMIENTAS</b>										
561	Maquinaria y equipo agropecuario	-	-	-	-	-	-	-	-	-	-
562	Maquinaria y equipo industrial	-	-	-	-	-	-	-	-	-	-
563	Maquinaria y equipo de construcción	-	-	-	-	-	-	-	-	-	-

**Presupuesto de Egresos por Clasificación por Objeto del Gasto y Fuentes de Financiamiento - 2018**

**Municipio: SISTEMA PARA EL DESARROLLO INTEGRAL DE LA FAMILIA DEL H. AYUNTAMIENTO DE PONCITLAN, JALISCO.**

COG/FF	DESCRIPCION	RECURSOS FISCALES	INGRESOS PROPIOS	RECURSOS FEDERALES				RECURSOS ESTATALES		FINANCIAMIENTOS INTERNOS	OTROS RECURSOS	TOTAL ANUAL
				AFORTACIONES FONDO INFRAESTRUCTURA	AFORTACIONES FONDO FORTALECIMIENTO	PARTICIPACIONES FEDERALES	CONVENIOS	PARTICIPACIONES ESTATALES	CONVENIOS			
564	Sistemas de aire acondicionado, calefacción y de refrigeración Industrial y comercial	-	-	-	-	-	-	-	-	-	-	-
565	Equipo de comunicación y telecomunicación	-	-	-	-	-	-	-	-	-	-	-
566	Equipo de generación eléctrica, aparatos y accesorios eléctricos	-	-	-	-	-	-	-	-	-	-	-
567	Herramientas y máquinas-herramienta	-	-	-	-	-	-	-	-	-	-	-
569	Otros equipos	-	-	-	-	-	-	-	-	-	-	-
<b>5700</b>	<b>ACTIVOS BIOLÓGICOS</b>	-	-	-	-	-	-	-	-	-	-	-
571	Bovinos	-	-	-	-	-	-	-	-	-	-	-
572	Porcinos	-	-	-	-	-	-	-	-	-	-	-
573	Aves	-	-	-	-	-	-	-	-	-	-	-
574	Ovinos y caprinos	-	-	-	-	-	-	-	-	-	-	-
575	Peces y acuicultura	-	-	-	-	-	-	-	-	-	-	-
576	Equinos	-	-	-	-	-	-	-	-	-	-	-
577	Especies menores y de zoológico	-	-	-	-	-	-	-	-	-	-	-
578	Árboles y plantas	-	-	-	-	-	-	-	-	-	-	-
579	Otros activos biológicos	-	-	-	-	-	-	-	-	-	-	-
<b>5800</b>	<b>BIENES INMUEBLES</b>	-	-	-	-	-	-	-	-	-	-	-
581	Terrenos	-	-	-	-	-	-	-	-	-	-	-
582	Viviendas	-	-	-	-	-	-	-	-	-	-	-
583	Edificios no residenciales	-	-	-	-	-	-	-	-	-	-	-
589	Otros bienes inmuebles	-	-	-	-	-	-	-	-	-	-	-
<b>5900</b>	<b>ACTIVOS INTANGIBLES</b>	-	-	-	-	-	-	-	-	-	-	-
591	Software	-	-	-	-	-	-	-	-	-	-	-
592	Patentes	-	-	-	-	-	-	-	-	-	-	-
593	Marcas	-	-	-	-	-	-	-	-	-	-	-
594	Derechos	-	-	-	-	-	-	-	-	-	-	-
595	Concesiones	-	-	-	-	-	-	-	-	-	-	-
596	Franquicias	-	-	-	-	-	-	-	-	-	-	-
597	Licencias Informáticas e Intelectuales	-	-	-	-	-	-	-	-	-	-	-
598	Licencias Industriales, comerciales y otras	-	-	-	-	-	-	-	-	-	-	-
599	Otros activos intangibles	-	-	-	-	-	-	-	-	-	-	-
<b>6000</b>	<b>INVERSION PÚBLICA</b>	-	-	-	-	-	-	-	-	-	-	-
<b>6100</b>	<b>OBRA PÚBLICA EN BIENES DE DOMINIO PÚBLICO</b>	-	-	-	-	-	-	-	-	-	-	-

**Presupuesto de Egresos por Clasificación por Objeto del Gasto y Fuentes de Financiamiento - 2018**

**Municipio: SISTEMA PARA EL DESARROLLO INTEGRAL DE LA FAMILIA DEL H. AYUNTAMIENTO DE PONCITLAN, JALISCO.**

COG/FF	DESCRIPCIÓN	RECURSOS FISCALES	INGRESOS PROPIOS	RECURSOS FEDERALES					RECURSOS ESTATALES		FINANCIAMIENTOS INTERNOS	OTROS RECURSOS	TOTAL ANUAL
				ABORTACIONES FONDO INFRAESTRUCTURA	ABORTACIONES FONDO FORTALECIMIENTO	PARTICIPACIONES FEDERALES	CONVENIOS	PARTICIPACIONES ESTATALES	CONVENIOS				
611	Edificación habitacional	-	-	-	-	-	-	-	-	-	-	-	-
612	Edificación no habitacional	-	-	-	-	-	-	-	-	-	-	-	-
613	Construcción de obras para el abastecimiento de agua, petróleo, gas, electricidad y telecomunicaciones	-	-	-	-	-	-	-	-	-	-	-	-
614	División de terrenos y construcción de obras de urbanización	-	-	-	-	-	-	-	-	-	-	-	-
615	Construcción de vías de comunicación	-	-	-	-	-	-	-	-	-	-	-	-
616	Otras construcciones de ingeniería civil u obra pasada	-	-	-	-	-	-	-	-	-	-	-	-
617	Instalaciones y equipamiento en construcciones	-	-	-	-	-	-	-	-	-	-	-	-
619	Trabajo de acabados en edificaciones y otros trabajos especializados	-	-	-	-	-	-	-	-	-	-	-	-
<b>6200</b>	<b>OBRA PÚBLICA EN BIENES PROPIOS</b>	-	-	-	-	-	-	-	-	-	-	-	-
621	Edificación habitacional	-	-	-	-	-	-	-	-	-	-	-	-
622	Edificación no habitacional	-	-	-	-	-	-	-	-	-	-	-	-
623	Construcción de obras para el abastecimiento de agua, petróleo, gas, electricidad y telecomunicaciones	-	-	-	-	-	-	-	-	-	-	-	-
624	División de terrenos y construcción de obras de urbanización	-	-	-	-	-	-	-	-	-	-	-	-
625	Construcción de vías de comunicación	-	-	-	-	-	-	-	-	-	-	-	-
626	Otras construcciones de ingeniería civil u obra pasada	-	-	-	-	-	-	-	-	-	-	-	-
627	Instalaciones y equipamiento en construcciones	-	-	-	-	-	-	-	-	-	-	-	-
629	Trabajos de acabados en edificaciones y otros trabajos especializados	-	-	-	-	-	-	-	-	-	-	-	-
<b>6300</b>	<b>PROYECTOS PRODUCTIVOS Y ACCIONES DE FOMENTO</b>	-	-	-	-	-	-	-	-	-	-	-	-
631	Estudios, formulación y evaluación de proyectos productivos no incluidos en conceptos anteriores de este capítulo	-	-	-	-	-	-	-	-	-	-	-	-
632	Ejecución de proyectos productivos no incluidos en conceptos anteriores de este capítulo	-	-	-	-	-	-	-	-	-	-	-	-
<b>7000</b>	<b>INVERSIONES FINANCIERAS Y OTRAS PROVISIONES</b>	-	-	-	-	-	-	-	-	-	-	-	-
<b>7100</b>	<b>INVERSIONES PARA EL FOMENTO DE ACTIVIDADES PRODUCTIVAS</b>	-	-	-	-	-	-	-	-	-	-	-	-
711	Créditos otorgados por entidades federativas y municipios al sector social y privado para el fomento de actividades productivas	-	-	-	-	-	-	-	-	-	-	-	-
712	Créditos otorgados por las entidades federativas a municipios para el fomento de actividades productivas	-	-	-	-	-	-	-	-	-	-	-	-
<b>7200</b>	<b>ACCIONES Y PARTICIPACIONES DE CAPITAL</b>	-	-	-	-	-	-	-	-	-	-	-	-
721	Acciones y participaciones de capital en entidades paraestatales no empresariales y no financieras con fines de política económica	-	-	-	-	-	-	-	-	-	-	-	-
722	Acciones y participaciones de capital en entidades paraestatales empresariales y no financieras con fines de política económica	-	-	-	-	-	-	-	-	-	-	-	-

**Presupuesto de Egresos por Clasificación por Objeto del Gasto y Fuentes de Financiamiento - 2018**

**Municipio: SISTEMA PARA EL DESARROLLO INTEGRAL DE LA FAMILIA DEL H. AYUNTAMIENTO DE PONCITLAN, JALISCO.**

COG/FF	DESCRIPCION	RECURSOS FISCALES	INGRESOS PROPIOS	RECURSOS FEDERALES						RECURSOS ESTATALES		FINANCIAMIENTOS INTERNOS	OTROS RECURSOS	TOTAL ANUAL
				APORTACIONES FONDO INFRAESTRUCTURA	APORTACIONES FONDO FORTALECIMIENTO	PARTICIPACIONES FEDERALES	CONVENIOS	PARTICIPACIONES ESTATALES	CONVENIOS					
723	Acciones y participaciones de capital en instituciones paraestatales públicas financieras con fines de política económica	-	-	-	-	-	-	-	-	-	-	-	-	-
724	Acciones y participaciones de capital en el sector privado con fines de política económica	-	-	-	-	-	-	-	-	-	-	-	-	-
725	Acciones y participaciones de capital en organismos internacionales con fines de política económica	-	-	-	-	-	-	-	-	-	-	-	-	-
726	Acciones y participaciones de capital en el sector externo con fines de política económica	-	-	-	-	-	-	-	-	-	-	-	-	-
727	Acciones y participaciones de capital en el sector público con fines de gestión de la liquidez	-	-	-	-	-	-	-	-	-	-	-	-	-
728	Acciones y participaciones de capital en el sector privado con fines de gestión de liquidez	-	-	-	-	-	-	-	-	-	-	-	-	-
729	Acciones y participaciones de capital en el sector externo con fines de gestión de liquidez	-	-	-	-	-	-	-	-	-	-	-	-	-
<b>7300</b>	<b>COMPRA DE TITULOS Y VALORES</b>	-	-	-	-	-	-	-	-	-	-	-	-	-
731	Bonos	-	-	-	-	-	-	-	-	-	-	-	-	-
732	Valores representativos de deuda adquiridos con fines de política económica	-	-	-	-	-	-	-	-	-	-	-	-	-
733	Valores representativos de deuda adquiridos con fines de gestión de liquidez	-	-	-	-	-	-	-	-	-	-	-	-	-
734	Obligaciones negociables adquiridas con fines de política económica	-	-	-	-	-	-	-	-	-	-	-	-	-
735	Obligaciones negociables adquiridas con fines de gestión de liquidez	-	-	-	-	-	-	-	-	-	-	-	-	-
739	Otros valores	-	-	-	-	-	-	-	-	-	-	-	-	-
<b>7400</b>	<b>CONCESION DE PRÉSTAMOS</b>	-	-	-	-	-	-	-	-	-	-	-	-	-
741	Concesión de préstamos a entidades paraestatales no empresariales y no financieras con fines de política económica	-	-	-	-	-	-	-	-	-	-	-	-	-
742	Concesión de préstamos a entidades paraestatales empresariales y no financieras con fines de política económica	-	-	-	-	-	-	-	-	-	-	-	-	-
743	Concesión de préstamos a instituciones paraestatales públicas financieras con fines de política económica	-	-	-	-	-	-	-	-	-	-	-	-	-
744	Concesión de préstamos a entidades federativas y municipios con fines de política económica	-	-	-	-	-	-	-	-	-	-	-	-	-
745	Concesión de préstamos al sector privado con fines de política económica	-	-	-	-	-	-	-	-	-	-	-	-	-
746	Concesión de préstamos al sector externo con fines de política económica	-	-	-	-	-	-	-	-	-	-	-	-	-
747	Concesión de préstamos al sector público con fines de gestión de liquidez	-	-	-	-	-	-	-	-	-	-	-	-	-
748	Concesión de préstamos al sector privado con fines de gestión de liquidez	-	-	-	-	-	-	-	-	-	-	-	-	-
749	Concesión de préstamos al sector externo con fines de gestión de liquidez	-	-	-	-	-	-	-	-	-	-	-	-	-
<b>7500</b>	<b>INVERSIONES EN FIDELICOMISOS, MANDATOS Y OTROS ANALOGOS</b>	-	-	-	-	-	-	-	-	-	-	-	-	-
751	Inversiones en fideicomisos del Poder Ejecutivo	-	-	-	-	-	-	-	-	-	-	-	-	-
752	Inversiones en fideicomisos del Poder Legislativo	-	-	-	-	-	-	-	-	-	-	-	-	-
753	Inversiones en fideicomisos del Poder Judicial	-	-	-	-	-	-	-	-	-	-	-	-	-
754	Inversiones en fideicomisos públicos no empresariales y no financieros	-	-	-	-	-	-	-	-	-	-	-	-	-
755	Inversiones en fideicomisos públicos empresariales y no financieros	-	-	-	-	-	-	-	-	-	-	-	-	-

**Presupuesto de Egresos por Clasificación por Objeto del Gasto y Fuentes de Financiamiento - 2018**

**Municipio: SISTEMA PARA EL DESARROLLO INTEGRAL DE LA FAMILIA DEL H. AYUNTAMIENTO DE PONCITLÁN, JALISCO.**

COG/FF	DESCRIPCIÓN	RECURSOS FISCALES	INGRESOS PROPIOS	RECURSOS FEDERALES					RECURSOS ESTATALES		FINANCIAMIENTOS INTERNOS	OTROS RECURSOS	TOTAL ANUAL	
				AFORTACIONES FONDO INFRAESTRUCTURA	AFORTACIONES FONDO FORTALECIMIENTO	PARTICIPACIONES FEDERALES	CONVENIOS	PARTICIPACIONES ESTATALES	CONVENIOS					
756	Inversiones en fideicomisos públicos financieros	-	-	-	-	-	-	-	-	-	-	-	-	-
757	Inversiones en fideicomisos de entidades federativas	-	-	-	-	-	-	-	-	-	-	-	-	-
758	Inversiones en fideicomisos de municipios	-	-	-	-	-	-	-	-	-	-	-	-	-
759	Fideicomisos de empresas privadas y particulares	-	-	-	-	-	-	-	-	-	-	-	-	-
<b>7600</b>	<b>OTRAS INVERSIONES FINANCIERAS</b>	-	-	-	-	-	-	-	-	-	-	-	-	-
761	Depósitos a largo plazo en moneda nacional	-	-	-	-	-	-	-	-	-	-	-	-	-
762	Depósitos a largo plazo en moneda extranjera	-	-	-	-	-	-	-	-	-	-	-	-	-
<b>7900</b>	<b>PROVISIONES PARA CONTINGENCIAS Y OTRAS EROGACIONES ESPECIALES</b>	-	-	-	-	-	-	-	-	-	-	-	-	-
791	Contingencias por fenómenos naturales	-	-	-	-	-	-	-	-	-	-	-	-	-
792	Contingencias socioeconómicas	-	-	-	-	-	-	-	-	-	-	-	-	-
799	Otras erogaciones especiales	-	-	-	-	-	-	-	-	-	-	-	-	-
<b>8000</b>	<b>PARTICIPACIONES Y APORTACIONES</b>	-	-	-	-	-	-	-	-	-	-	-	-	-
<b>8100</b>	<b>PARTICIPACIONES</b>	-	-	-	-	-	-	-	-	-	-	-	-	-
811	Fondo general de participaciones	-	-	-	-	-	-	-	-	-	-	-	-	-
812	Fondo de fomento municipal	-	-	-	-	-	-	-	-	-	-	-	-	-
813	Participaciones de las entidades federativas a los municipios	-	-	-	-	-	-	-	-	-	-	-	-	-
814	Otros conceptos participables de la Federación a entidades federativas	-	-	-	-	-	-	-	-	-	-	-	-	-
815	Otros conceptos participables de la Federación a municipios	-	-	-	-	-	-	-	-	-	-	-	-	-
816	Convenios de colaboración administrativa	-	-	-	-	-	-	-	-	-	-	-	-	-
<b>8300</b>	<b>APORTACIONES</b>	-	-	-	-	-	-	-	-	-	-	-	-	-
831	Aportaciones de la Federación a las entidades federativas	-	-	-	-	-	-	-	-	-	-	-	-	-
832	Aportaciones de la Federación a municipios	-	-	-	-	-	-	-	-	-	-	-	-	-
833	Aportaciones de las entidades federativas a los municipios	-	-	-	-	-	-	-	-	-	-	-	-	-
834	Aportaciones previstas en leyes y decretos al sistema de protección social	-	-	-	-	-	-	-	-	-	-	-	-	-
835	Aportaciones previstas en leyes y decretos compensatorias a entidades federativas y municipios	-	-	-	-	-	-	-	-	-	-	-	-	-
<b>8500</b>	<b>CONVENIOS</b>	-	-	-	-	-	-	-	-	-	-	-	-	-
851	Convenios de reasignación	-	-	-	-	-	-	-	-	-	-	-	-	-
852	Convenios de descentralización	-	-	-	-	-	-	-	-	-	-	-	-	-
853	Otros convenios	-	-	-	-	-	-	-	-	-	-	-	-	-
<b>9000</b>	<b>DEUDA PÚBLICA</b>	-	-	-	-	-	-	-	-	-	-	-	-	-
<b>9100</b>	<b>AMORTIZACIÓN DE LA DEUDA PÚBLICA</b>	-	-	-	-	-	-	-	-	-	-	-	-	-

**Presupuesto de Egresos por Clasificación por Objeto del Gasto y Fuentes de Financiamiento - 2018**

**Municipio: SISTEMA PARA EL DESARROLLO INTEGRAL DE LA FAMILIA DEL H. AYUNTAMIENTO DE PONCITLAN, JALISCO.**

COG/FF	DESCRIPCION	RECURSOS FISCALES	INGRESOS PROPIOS	RECURSOS FEDERALES			RECURSOS ESTATALES		FINANCIAMIENTOS INTERNOS	OTROS RECURSOS	TOTAL ANUAL	
				APORTACIONES FONDO INFRAESTRUCTURA	APORTACIONES FONDO FORTALECIMIENTO	PARTICIPACIONES FEDERALES	CONVENIOS	PARTICIPACIONES ESTATALES				CONVENIOS
911	Amortización de la deuda interna con instituciones de crédito	-	-	-	-	-	-	-	-	-	-	
912	Amortización de la deuda interna por emisión de títulos y valores	-	-	-	-	-	-	-	-	-	-	
913	Amortización de arrendamientos financieros nacionales	-	-	-	-	-	-	-	-	-	-	
914	Amortización de la deuda externa con instituciones de crédito	-	-	-	-	-	-	-	-	-	-	
915	Amortización de deuda externa con organismos financieros internacionales	-	-	-	-	-	-	-	-	-	-	
916	Amortización de la deuda bilateral	-	-	-	-	-	-	-	-	-	-	
917	Amortización de la deuda externa por emisión de títulos y valores	-	-	-	-	-	-	-	-	-	-	
918	Amortización de arrendamientos financieros internacionales	-	-	-	-	-	-	-	-	-	-	
<b>9200</b>	<b>INTERESES DE LA DEUDA PÚBLICA</b>	-	-	-	-	-	-	-	-	-	-	
921	Intereses de la deuda interna con instituciones de crédito	-	-	-	-	-	-	-	-	-	-	
922	Intereses derivados de la colocación de títulos y valores	-	-	-	-	-	-	-	-	-	-	
923	Intereses por arrendamientos financieros nacionales	-	-	-	-	-	-	-	-	-	-	
924	Intereses de la deuda externa con instituciones de crédito	-	-	-	-	-	-	-	-	-	-	
925	Intereses de la deuda con organismos financieros internacionales	-	-	-	-	-	-	-	-	-	-	
926	Intereses de la deuda bilateral	-	-	-	-	-	-	-	-	-	-	
927	Intereses derivados de la colocación de títulos y valores en el exterior	-	-	-	-	-	-	-	-	-	-	
928	Intereses por arrendamientos financieros internacionales	-	-	-	-	-	-	-	-	-	-	
<b>9300</b>	<b>COMISIONES DE LA DEUDA PÚBLICA</b>	-	-	-	-	-	-	-	-	-	-	
931	Comisiones de la deuda pública interna	-	-	-	-	-	-	-	-	-	-	
932	Comisiones de la deuda pública externa	-	-	-	-	-	-	-	-	-	-	
<b>9400</b>	<b>GASTOS DE LA DEUDA PÚBLICA</b>	-	-	-	-	-	-	-	-	-	-	
941	Gastos de la deuda pública interna	-	-	-	-	-	-	-	-	-	-	
942	Gastos de la deuda pública externa	-	-	-	-	-	-	-	-	-	-	
<b>9500</b>	<b>COSTO POR COBERTURAS</b>	-	-	-	-	-	-	-	-	-	-	
951	Costos por coberturas	-	-	-	-	-	-	-	-	-	-	
<b>9600</b>	<b>APOYOS FINANCIEROS</b>	-	-	-	-	-	-	-	-	-	-	
961	Apoys a intermediarios financieros	-	-	-	-	-	-	-	-	-	-	
962	Apoys a ahorradores y deudores del Sistema Financiero Nacional	-	-	-	-	-	-	-	-	-	-	
<b>9900</b>	<b>ADEUDOS DE EJERCICIOS FISCALES ANTERIORES (ADEFAS)</b>	-	-	-	-	-	-	-	-	-	-	
991	ADEFAS	-	-	-	-	-	-	-	-	-	-	
<b>TOTAL DE EGRESOS</b>			<b>3 310 676</b>							<b>788 125</b>		<b>4 098 801</b>



**Estado Analítico del Ejercicio del Presupuesto de Egresos Detallado**  
**Clasificación por Objeto del Gasto (Capítulo y Concepto)**  
**2018**  
**(PESOS)**

**Municipio: SISTEMA PARA EL DESARROLLO INTEGRAL DE LA FAMILIA DEL H. AYUNTAMIENTO DE PONCITLAN, JALISCO.**

Concepto	Egresos		
	Aprobado	Ampliaciones/ (Reducciones)	Modificado
<b>I. Gasto No Etiquetado</b>	\$ 4,098,801.00	\$ -	\$ -
<b>##### Servicios Personales</b>	\$ 2,325,774.00	\$ -	\$ -
1100 Remuneraciones al Personal de Carácter Permanente	\$ 1,972,703.00		
1200 Remuneraciones al Personal de Carácter Transitorio	\$ 55,440.00		
1300 Remuneraciones Adicionales y Especiales	\$ 297,631.00		
1400 Seguridad Social			
1500 Otras Prestaciones Sociales y Económicas			
1600 Previsiones			
1700 Pago de Estímulos a Servidores Públicos			
<b>2000 Materiales y Suministros</b>	\$ 1,058,033.00	\$ -	\$ -
2100 Materiales de Administración, Emisión de Documentos y Artículos Oficiales	\$ 41,013.00		
2200 Alimentos y Utensilios	\$ 707,395.00		
2300 Materias Primas y Materiales de Producción y Comercialización			
2400 Materiales y Artículos de Construcción y de Reparación			
2500 Productos Químicos, Farmacéuticos y de Laboratorio			
2600 Combustibles, Lubricantes y Aditivos	\$ 287,417.00		
2700 Vestuario, Blancos, Prendas de Protección y Artículos Deportivos			
2800 Materiales y Suministros Para Seguridad			
2900 Herramientas, Refacciones y Accesorios Menores	\$ 22,208.00		
<b>3000 Servicios Generales</b>	\$ 269,724.00	\$ -	\$ -
3100 Servicios Básicos	\$ 73,080.00		
3200 Servicios de Arrendamiento			
3300 Servicios Profesionales, Científicos, Técnicos y Otros Servicios			
3400 Servicios Financieros, Bancarios y Comerciales	\$ 32,760.00		
3500 Servicios de Instalación, Reparación, Mantenimiento y Conservación	\$ 60,000.00		
3600 Servicios de Comunicación Social y Publicidad			
3700 Servicios de Traslado y Viáticos	\$ 60,000.00		
3800 Servicios Oficiales	\$ 43,884.00		
3900 Otros Servicios Generales			
<b>4000 Transferencias, Asignaciones, Subsidios y Otras Ayudas</b>	\$ 445,270.00	\$ -	\$ -
4100 Transferencias Internas y Asignaciones al Sector Público			
4200 Transferencias al Resto del Sector Público			
4300 Subsidios y Subvenciones			
4400 Ayudas Sociales	\$ 445,270.00		
4500 Pensiones y Jubilaciones			
4600 Transferencias a Fideicomisos, Mandatos y Otros Análogos			
4700 Transferencias a la Seguridad Social			
4800 Donativos			
4900 Transferencias al Exterior			
<b>5000 Bienes Muebles, Inmuebles e Intangibles</b>	\$ -	\$ -	\$ -
5100 Mobiliario y Equipo de Administración			
5200 Mobiliario y Equipo Educativo y Recreativo			
5300 Equipo e Instrumental Médico y de Laboratorio			
5400 Vehículos y Equipo de Transporte			
5500 Equipo de Defensa y Seguridad			
5600 Maquinaria, Otros Equipos y Herramientas			
5700 Activos Biológicos			
5800 Bienes Inmuebles			
5900 Activos Intangibles			
<b>6000 Inversión Pública</b>	\$ -	\$ -	\$ -
6100 Obra Pública en Bienes de Dominio Público			
6200 Obra Pública en Bienes Propios			
6300 Proyectos Productivos y Acciones de Fomento			
<b>7000 Inversiones Financieras y Otras Provisiones</b>	\$ -	\$ -	\$ -
7100 Inversiones Para el Fomento de Actividades Productivas			
7200 Acciones y Participaciones de Capital			
7300 Compra de Títulos y Valores			
7400 Concesión de Préstamos			
7500 Inversiones en Fideicomisos, Mandatos y Otros Análogos			

**Estado Analítico del Ejercicio del Presupuesto de Egresos Detallado**  
**Clasificación por Objeto del Gasto (Capítulo y Concepto)**  
**2018**  
**(PESOS)**

**Municipio: SISTEMA PARA EL DESARROLLO INTEGRAL DE LA FAMILIA DEL H. AYUNTAMIENTO DE PONCITLAN, JALISCO.**

Concepto	Egresos		
	Aprobado	Ampliaciones/ (Reducciones)	Modificado
<b>Fideicomiso de Desastres Naturales (Informativo)</b>			
7600	Otras Inversiones Financieras		
7900	Provisiones para Contingencias y Otras Erogaciones Especiales		
<b>8000</b>	<b>Participaciones y Aportaciones</b>	\$ -	\$ -
8100	Participaciones		
8300	Aportaciones		
8500	Convenios		
<b>9000</b>	<b>Deuda Pública</b>	\$ -	\$ -
9100	Amortización de la Deuda Pública		
9200	Intereses de la Deuda Pública		
9300	Comisiones de la Deuda Pública		
9400	Gastos de la Deuda Pública		
9500	Costo por Coberturas		
9600	Apoyos Financieros		
9900	Adeudos de Ejercicios Fiscales Anteriores (ADEFAS)		
	<b>Gasto Etiquetado</b>	\$ -	\$ -
<b>#####</b>	<b>Servicios Personales</b>	\$ -	\$ -
1100	Remuneraciones al Personal de Carácter Permanente		
1200	Remuneraciones al Personal de Carácter Transitorio		
1300	Remuneraciones Adicionales y Especiales		
1400	Seguridad Social		
1500	Otras Prestaciones Sociales y Económicas		
1600	Provisiones		
1700	Pago de Estímulos a Servidores Públicos		
<b>2000</b>	<b>Materiales y Suministros</b>	\$ -	\$ -
2100	Materiales de Administración, Emisión de Documentos y Artículos Oficiales		
2200	Alimentos y Utensilios		
2300	Materias Primas y Materiales de Producción y Comercialización		
2400	Materiales y Artículos de Construcción y de Reparación		
2500	Productos Químicos, Farmacéuticos y de Laboratorio		
2600	Combustibles, Lubricantes y Aditivos		
2700	Vestuario, Blancos, Prendas de Protección y Artículos Deportivos		
2800	Materiales y Suministros Para Seguridad		
2900	Herramientas, Refacciones y Accesorios Menores		
<b>3000</b>	<b>Servicios Generales</b>	\$ -	\$ -
3100	Servicios Básicos		
3200	Servicios de Arrendamiento		
3300	Servicios Profesionales, Científicos, Técnicos y Otros Servicios		
3400	Servicios Financieros, Bancarios y Comerciales		
3500	Servicios de Instalación, Reparación, Mantenimiento y Conservación		
3600	Servicios de Comunicación Social y Publicidad		
3700	Servicios de Traslado y Viáticos		
3800	Servicios Oficiales		
3900	Otros Servicios Generales		
<b>4000</b>	<b>Transferencias, Asignaciones, Subsidios y Otras Ayudas</b>	\$ -	\$ -
4100	Transferencias Internas y Asignaciones al Sector Público		
4200	Transferencias al Resto del Sector Público		
4300	Subsidios y Subvenciones		
4400	Ayudas Sociales		
4500	Pensiones y Jubilaciones		
4600	Transferencias a Fideicomisos, Mandatos y Otros Análogos		
4700	Transferencias a la Seguridad Social		
4800	Donativos		
4900	Transferencias al Exterior		
<b>5000</b>	<b>Bienes Muebles, Inmuebles e Intangibles</b>	\$ -	\$ -
5100	Mobiliario y Equipo de Administración		
5200	Mobiliario y Equipo Educativo y Recreativo		
5300	Equipo e Instrumental Médico y de Laboratorio		
5400	Vehículos y Equipo de Transporte		

**Estado Analítico del Ejercicio del Presupuesto de Egresos Detallado**  
**Clasificación por Objeto del Gasto (Capítulo y Concepto)**  
**2018**  
**(PESOS)**

**Municipio: SISTEMA PARA EL DESARROLLO INTEGRAL DE LA FAMILIA DEL H. AYUNTAMIENTO DE PONCITLAN, JALISCO.**

Concepto	Egresos		
	Aprobado	Ampliaciones/ (Reducciones)	Modificado
5500 Equipo de Defensa y Seguridad			
5600 Maquinaria, Otros Equipos y Herramientas			
5700 Activos Biológicos			
5800 Bienes Inmuebles			
5900 Activos Intangibles			
<b>6000 Inversión Pública</b>	\$ -	\$ -	\$ -
6100 Obra Pública en Bienes de Dominio Público			
6200 Obra Pública en Bienes Propios			
6300 Proyectos Productivos y Acciones de Fomento			
<b>7000 Inversiones Financieras y Otras Provisiones</b>	\$ -	\$ -	\$ -
7100 Inversiones Para el Fomento de Actividades Productivas			
7200 Acciones y Participaciones de Capital			
7300 Compra de Títulos y Valores			
7400 Concesión de Préstamos			
7500 Inversiones en Fideicomisos, Mandatos y Otros Análogos			
Fideicomiso de Desastres Naturales (Informativo)			
7600 Otras Inversiones Financieras			
7900 Provisiones para Contingencias y Otras Erogaciones Especiales			
<b>8000 Participaciones y Aportaciones</b>	\$ -	\$ -	\$ -
8100 Participaciones			
8300 Aportaciones			
8500 Convenios			
<b>9000 Deuda Pública</b>	\$ -	\$ -	\$ -
9100 Amortización de la Deuda Pública			
9200 Intereses de la Deuda Pública			
9300 Comisiones de la Deuda Pública			
9400 Gastos de la Deuda Pública			
9500 Costo por Coberturas			
9600 Apoyos Financieros			
9900 Adeudos de Ejercicios Fiscales Anteriores (ADEFAS)			
<b>Total de Egresos</b>	\$ 4,098,801.00	\$ -	\$ -

Nota: Los formatos no se encuentran bloqueados para su buen manejo, las filas que no sean de su competencia manejarlas en ceros.







